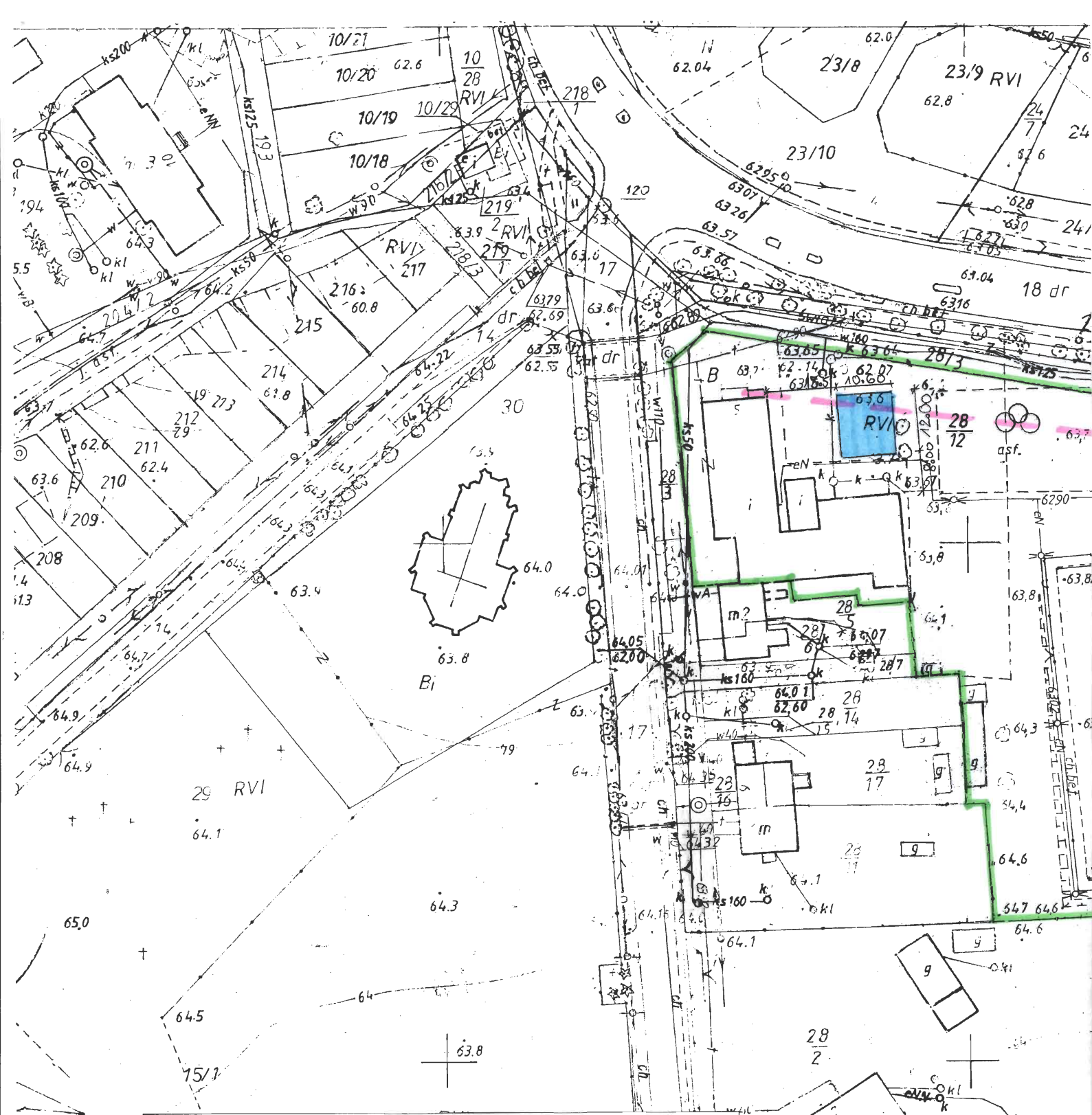

Inwestor	Urząd Gminy w Nowym Duninowie		
Projektant	Lech Jeziak		
Uprawnienia	upr. proj. 178/Wa/75		
Temat projektu	Budowa placu zabaw przy Szkole Podstawowej w Soczewce gm. Nowy Duninów		
Temat rysunku	Projekt zagospodarowania terenu		
Skala	1:1000	Nr. rys.	6

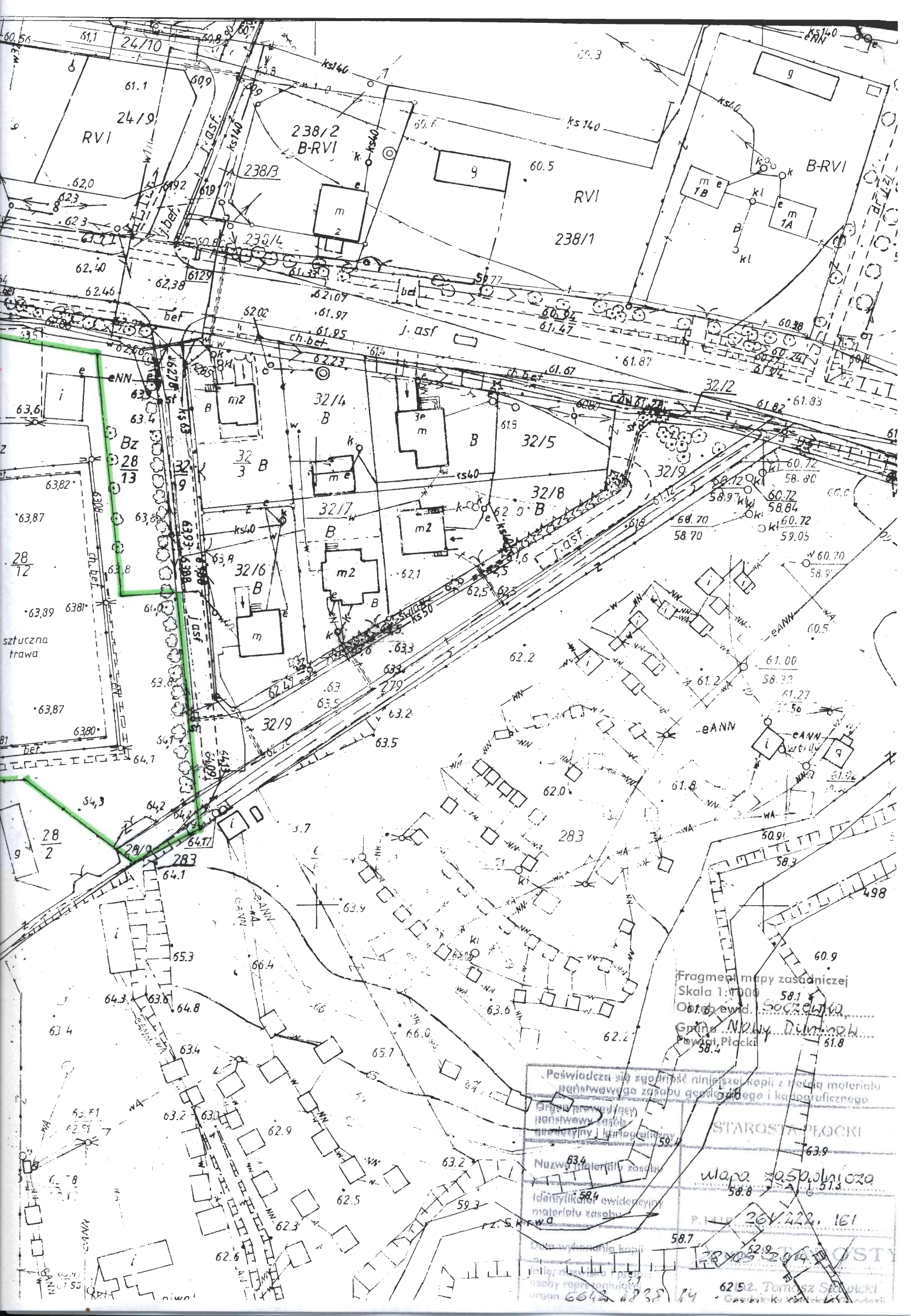

Fragment mapy zasadniczej
Skala 1:1000
Obręb ewid. Soczewka
Gmina Nowy Duninów
Powiat Płocki

Poświadcza się zgodność niniejszej kopii z treścią materiału państwowego zasobu geodezyjnego i kartograficznego

Organ prowadzący państwowy zasób geodezyjny i kartograficzny	STAROSTA PŁOCKI
Nazwa materiału zasobu	mapa zasadnicza
Identyfikator ewidencyjny materiału zasobu	P.1418 261.222.161
Data wykonania kopii	28.05.2014
Imię, nazwisko i podpis osoby reprezentującej organ	6642 1838 14

Tomasz Stawicki
Geodeta Kwalifikacji Geodezji