MIEJSCOWY PLAN ZAGOSPODAROWANIA PRZESTRZENNEGO GMINY NOWY DUNINÓW
część wsi LIPIANKI E

skala 1: 1000

Zał. Nr. 6
do Uchwały Nr 158 /XXII/ 04
Rady Gminy w Nowym Duninowie
z dnia z dnia 10 grudnia 2004 r.

0 10 50 100m

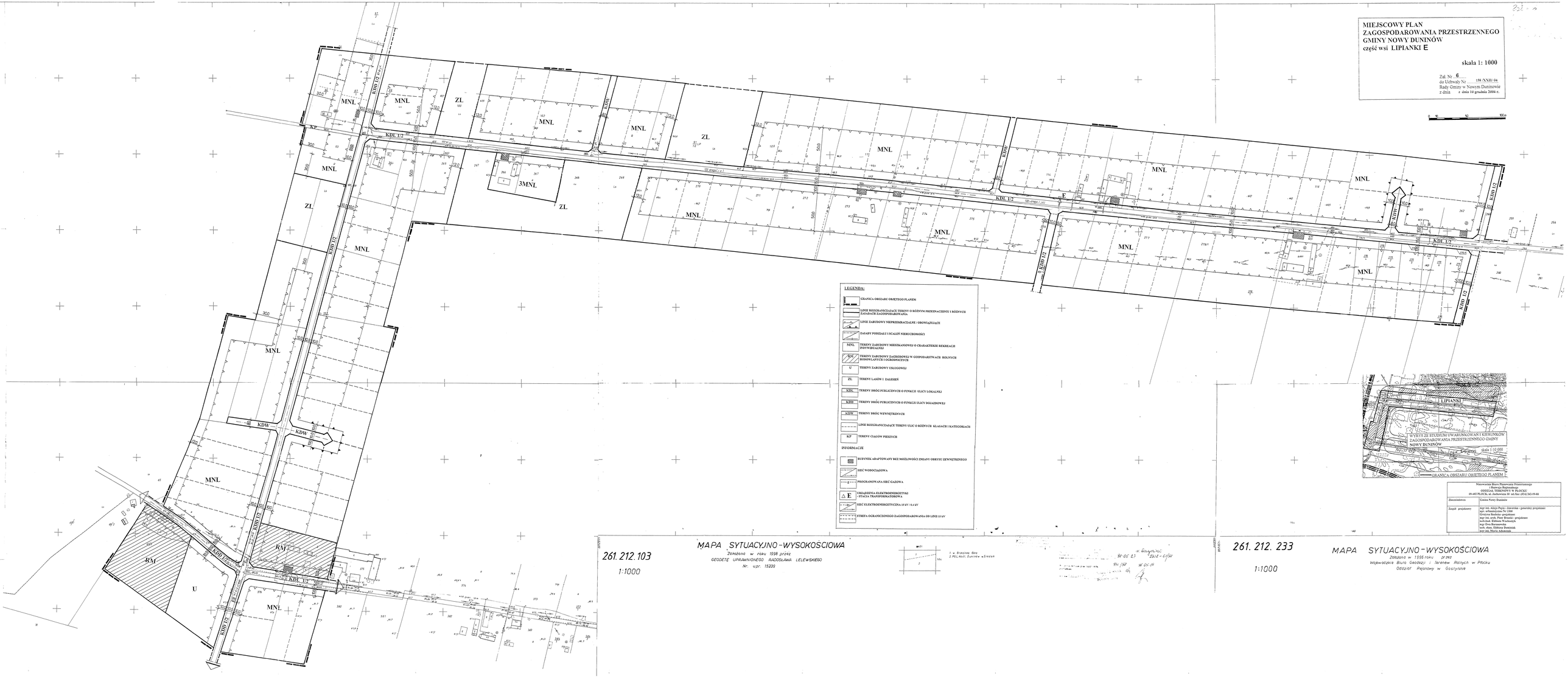

LEGENDA:

- GRANICA OBSZARU OBJĘTEGO PLANEM
- LINIE ROZGRANICZAJĄCE TERENY O RÓŻNYM PRZEZNACZENIU I RÓŻNYCH ZASADACH ZAGOSPODAROWANIA
- LINIE ZABUDOWY NIEPRZEKRACZALNE / OBOWIĄZUJĄCE
- ZASADY PODZIAŁU I SCALEŃ NIERUCHOMOŚCI
- MNL — TERENY ZABUDOWY MIESZKANIOWEJ O CHARAKTERZE RESZKAGH INDYWIDUALNEJ
- RM — TERENY ZABUDOWY ZAGRODOWEJ W GOSPODARSTWACH ROLNYCH HODOWLANYCH I OGRODNICZYCH
- U — TERENY ZABUDOWY USŁUGOWEJ
- ZL — TERENY LASÓW I ZALESIEŃ
- KDL — TERENY DRÓG PUBLICZNYCH O FUNKCJI ULICY LOKALNEJ
- KDD — TERENY DRÓG PUBLICZNYCH O FUNKCJI ULICY DOJAZDOWEJ
- KDW — TERENY DRÓG WEWNĘTRZNYCH
- LINIE ROZGRANICZAJĄCE TERENY ULIC O RÓŻNYCH KLASACH I KATEGORIACH
- KP — TERENY CIĄGÓW PIESZYCH

INFORMACJE

- SUBWNEK ADAPTOWANY BEZ MOŻLIWOŚCI ZMIANY OBRYSU ZEWNĘTRZNEGO
- SIEĆ WODOCIĄGOWA
- PROGRAMOWANA SIEĆ GAZOWA
- E — URZĄDZENIA ELEKTROENERGETYKI - STACJA TRANSFORMATOROWA
- SIEĆ ELEKTROENERGETYCZNA 15 kV / 0.4 kV
- STREFA OGRANICZONEGO ZAGOSPODAROWANIA OD LINII 15 kV

261. 212. 103

1:1000

MAPA SYTUACYJNO-WYSOKOŚCIOWA

Założona w roku 1998 przez
GEODETĘ UPRAWNIONEGO RADOSŁAWA LELEWSKIEGO
Nr. upr. 15239

1. w Brzezinie, Bóle
2. PKL Nr 01, Dunino ul.Sineek

261. 212. 233

1:1000

MAPA SYTUACYJNO-WYSOKOŚCIOWA

Założona w 1998 roku przez
Wojewódzkie Biuro Geodezji i Terenów Rolnych w Płocku
Oddział Rejonowy w Gostyninie

Mazowieckie Biuro Planowania Przestrzennego
w Płocku
ODDZIAŁ TERENOWY W PŁOCKU
09-402 PŁOCK, ul. Jachowicza 30 tel./fax: (024) 262-09-88

Zamawiający:	Gmina Nowy Duninów
Zespół projektowy	mgr inż. Alicja Pyra - kierownik - generalny projektant upr. urbanistyczny Nr 1500 Grafika techniczna projektant tech. kart. Piotr Brzeziński - projektant tech.kart. Elżbieta Domsicki mgr Ewa Barnaszewska tech. ekon. Elżbieta Dominiak mgr inż. Maria Adamczyk