

**LEGENDA:**

- projektowana sieć wodociągowa
- H<sub>0</sub> projektowane hydranty nadziemne z zasuwaniami
- Z projektowane zasuwy wodociągowe
- projektowane rury osłonowe AROT
- granice działek
- linie rozgraniczające drogi
- obszar objęty miejscowym planem zagospodarowania

STAROSTWO POWIATOWE w PŁOCKU  
Wydział Architektury i Budownictwa  
09-400 Płock, ul. Bielska 59

<b>PROJEKTOWO-INSTALACYJNA</b> Dr Kazimierz Piasek, ul. Podlaska 29, 09-408 Płock NIP 774-102-59-65, Reg. 610166850,k.509297044 <b>PROJEKT BUDOWLANY</b>		
Nazwa zadania: Sieć wodociągowa w m. Lipianki gm. Nowy Duninów		
Nazwa rysunku: Projekt zagospodarowania terenu		
Projektant: dr Kazimierz Piasek	Dr Kazimierz Piasek inż. urządzeń sanitarnych 09-408-Płock-Borowiczki, ul. Podlaska 29 upr. Nr 61/85-L w od. Płock tel./fax (24) 264-83-57, tel. kom. 509 297 044	
Skala rysunku: 1:1000	Numer rysunku: 1	Data: XI.2017r.

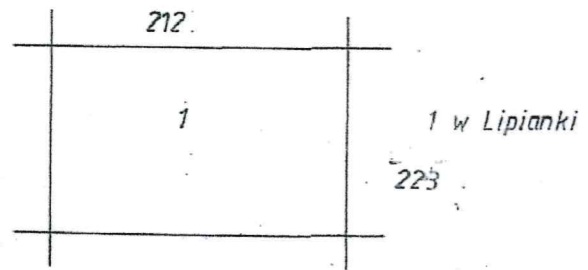

RZECZOZNAWCA DO SPRAW ZABEZPIECZEŃ  
PRZECIWOPOŻAROWYCH  
mgr inż. Piotr Głowala Nr upr. 540/2011

Płock, dnia 28.12.2017r.  
(miejscowość, data)

Zgodność projektu z wymaganiami  
ochrony przeciwpożarowej  
stwierdzam  
bez uwag      z uwagami:

... Dokument Geodezyjny ...  
... w ...  
... 96.05.15 ... 27-02-25/156  
...  
... 701/156 ... 30.04.30  
...  
...  
...

Poświadczam, że niniejszy dokument został opracowany w wyniku prac geodezyjnych i kartograficznych, których rezultaty zawiera operat techniczny wpisany do ewidencji materiałów państwowego zasobu geodezyjnego i kartograficznego	
Organ prowadzący państwowy zasób geodezyjny i kartograficzny	STAROSTA PŁOCKI
Identyfikator ewidencyjny materiału zasobu - operatu technicznego	P.1419.2017.821
Data wpisania operatu technicznego do ewidencji materiałów zasobu	23.03.2017
Imię, nazwisko i podpis osoby reprezentującej organ	z up. STAROSTY Marszanna Dłuzga-Chyżewska Inspektor w Wydziale Geodezji i Gospodarki Nieruchomości

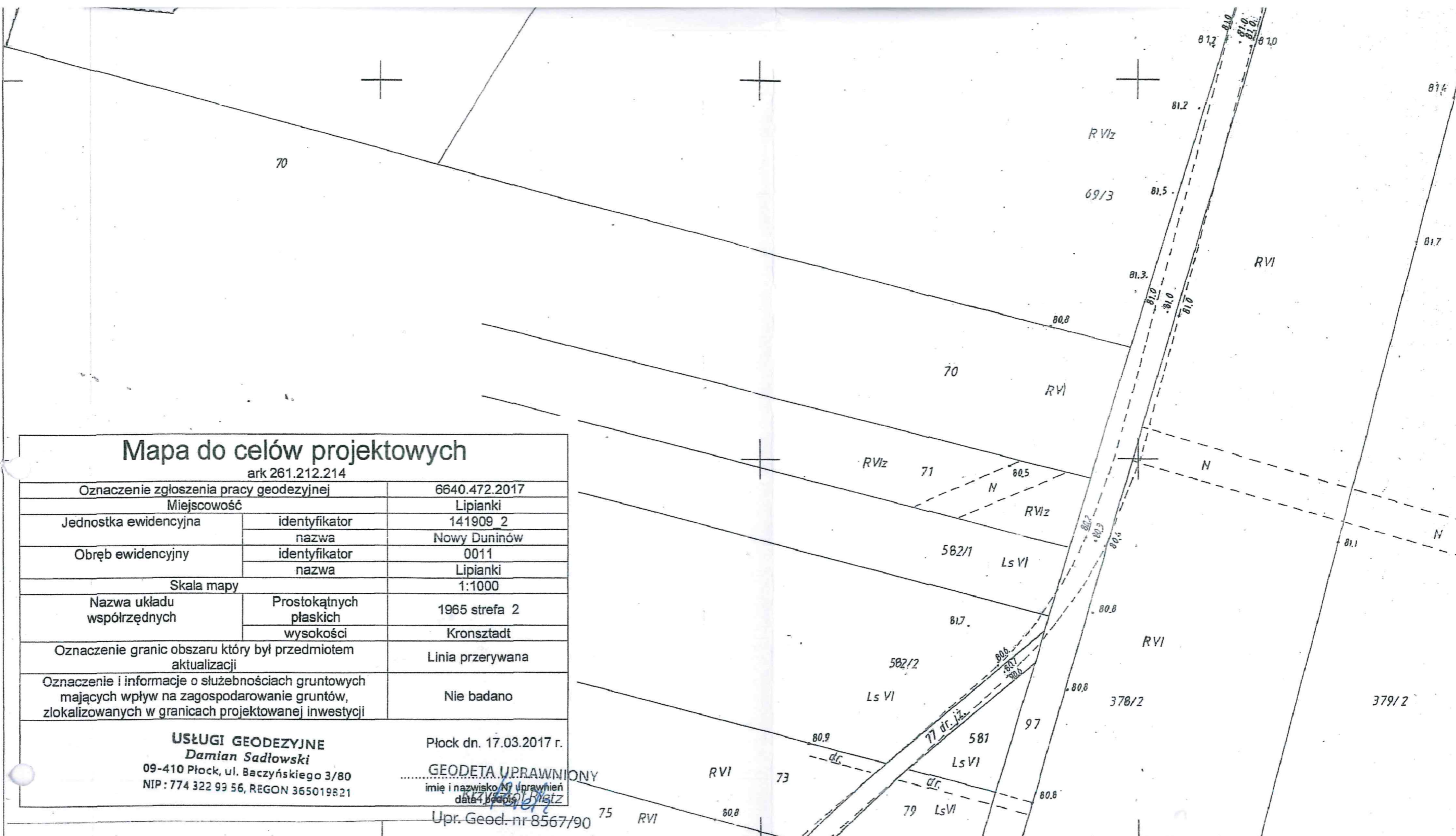

### Mapa do celów projektowych

ark 261.212.214

Oznaczenie zgłoszenia pracy geodezyjnej		6640.472.2017
Miejscowość		Lipianki
Jednostka ewidencyjna	identyfikator	141909_2
	nazwa	Nowy Duninów
Obręb ewidencyjny	identyfikator	0011
	nazwa	Lipianki
Skala mapy		1:1000
Nazwa układu współrzędnych	Prostokątnych płaskich	1965 strefa 2
	wysokości	Kronstadt
Oznaczenie granic obszaru który był przedmiotem aktualizacji		Linia przerywana
Oznaczenie i informacje o służebnościach gruntowych mających wpływ na zagospodarowanie gruntów, zlokalizowanych w granicach projektowanej inwestycji		Nie badano
<b>USŁUGI GEODEZYJNE</b> Damian Sadłowski 09-410 Płock, ul. Baczyńskiego 3/80 NIP: 774 322 99 56, REGON 365019821		Płock dn. 17.03.2017 r. <b>GEODETA UPRAWNIONY</b> imię i nazwisko / N / uprawnień data / podpis /

Upr. Geod. nr 8567/90

261.212.214

1:1000

## MAPA SYTUACYJNO-WYSOKOŚCIOWA

Założona w 1996r przez  
 geodetę uprawnionego Tadeusza Łodzińskiego

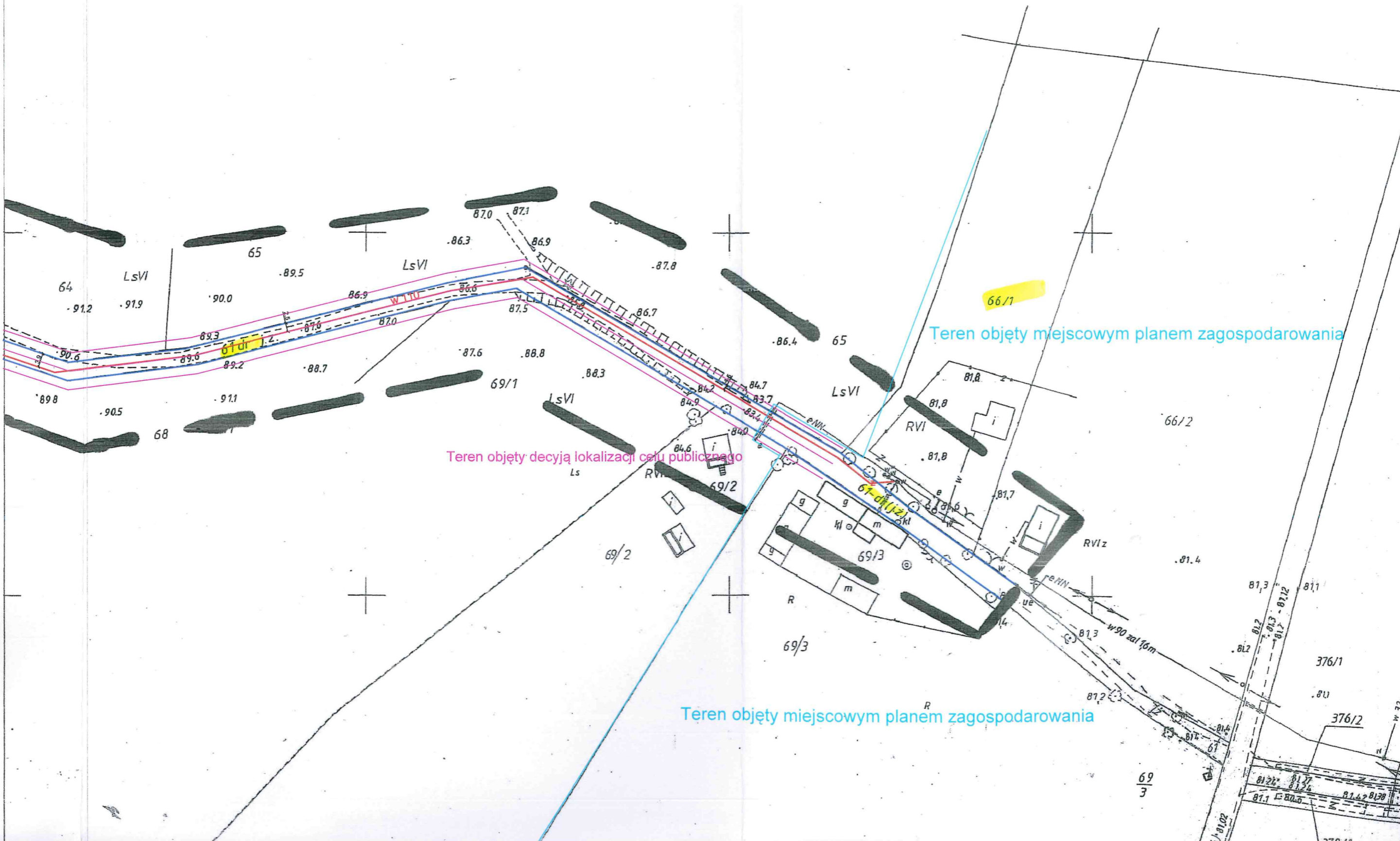

66/1

Teren objęty miejscowym planem zagospodarowania

Teren objęty decyzją lokalizacji celu publicznego

Teren objęty miejscowym planem zagospodarowania