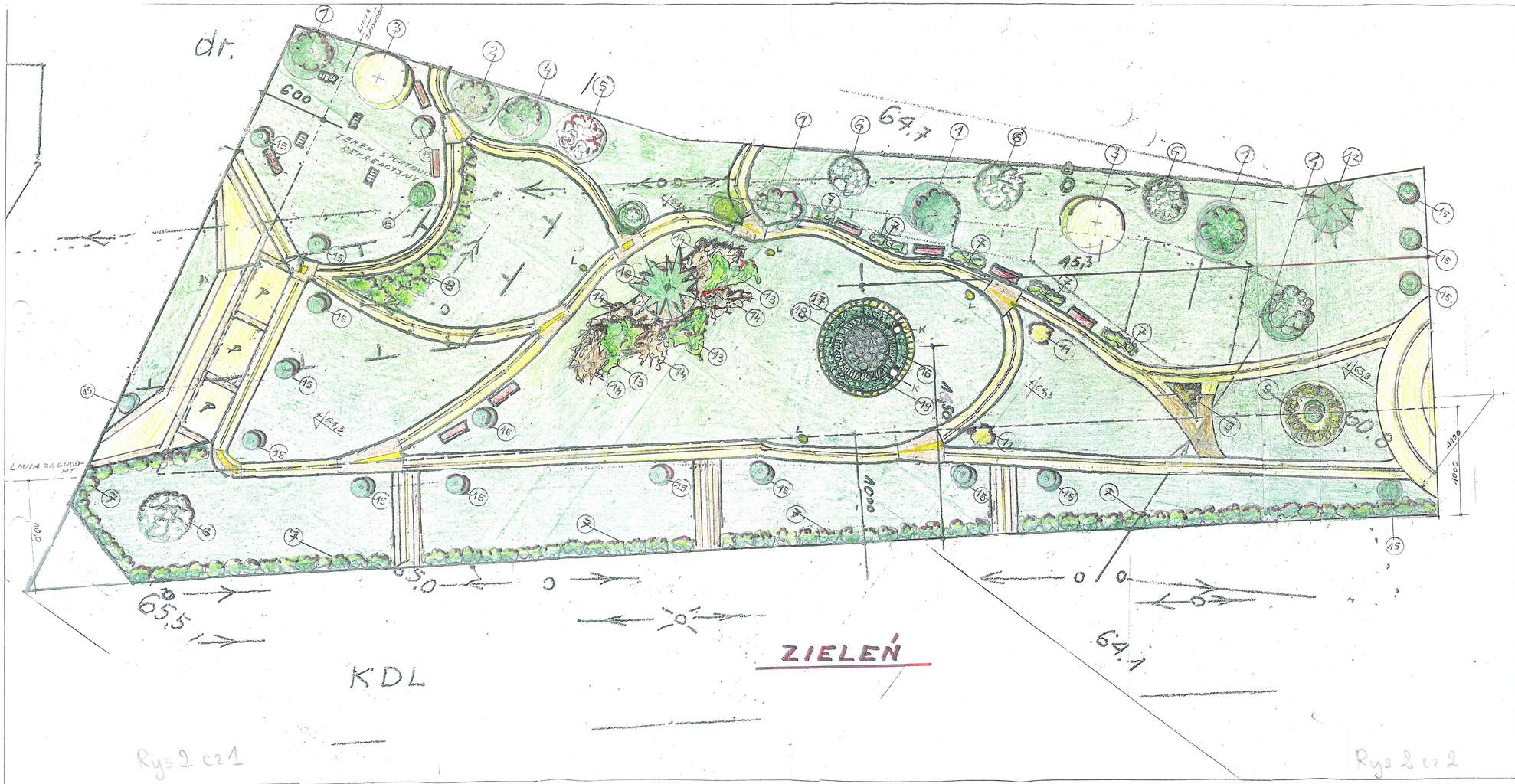

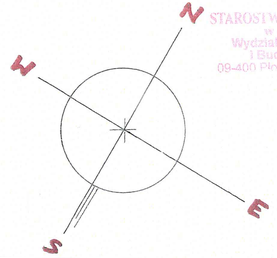

STAROSTWO POWIATOWE
w Płocku
Wydział Architektury
i Budownictwa
09-400 Płock, ul. Bielska 59

LEGENDA

- DRZEWA
- KRZEWY
- TRAWNIKI
- CHODNIKI I PLACYK
- ZMIANY BARW W UŁOŻENIU KOSTKI BRUKOWEJ
- KLOMBY
- URZĄDZENIA TERENOWE DO ĆWICZEŃ
- MIEJSCA POSTOJOWE SAMOCHODÓW
- LAMPY PARKOWE (SOLARNE)
- ŁAWKI PARKOWE
- INSTALACJA ELEKTRYCZNA NAPOWIETRZNA Z OZNACZENIEM STREFY BEZPIECZEŃSTWA
- (12) — NUMERACJA NASADZEŃ (OPIS W WYKAZIE NOWYCH NASADZEŃ)
- O—K — KOLUMNY DEKORACYJNE
- +|64,3 — PLANOWANE POZIOMY

INWESTOR	GMINA NOWY DUNINÓW	
DZ.NR	206÷215 W SOCZEWCE	
Obiekt	ZAGOSPODAROWANIE PRZESTRZENI PUBLICZNEJ W MIEJSCOWOŚCI SOCZEWKA POPRZEZ BUDOWĘ MIEJSCA REKREACJI I WYPOCZYNKU – KONCEPCJA	skala BEZ SKALI
Tytuł rysunku	ZIELEŃ	rys. nr 2
		podpis
Decora Projects		

DECORA PROJECTS
Bryllno 106, 09-100 Płock
nr 77400