

USŁUGI GEODEZYJNE
 Plac 61/8, Czesław Opatowczyk
 ul. 100 Gostynin, ul. Prusa 4
 14-245 245 52 77, kom. 0-603 427-152
 NIP 971-010-01-35, Zaśw. 9951

Obręb: NOWY DUNINÓW
gmina: NOWY DUNINÓW
pow. PŁOCKI
woj.: MAZOWIECKIE

MAPA DO CELÓW PROJEKTOWYCH
Skala 1:1000

Wycinek mapy zasadniczej nr 251.443.164.173
 Mapa w granicach oznaczonych linią przerywaną
 aktualna na dzień 30.04.2009
 Gostynin, dn.05-05-2009

nie wyklucza się istnienia w terenie innych
 nie wykazanych na niniejszej mapie urządzeń
 podziemnych, które nie były zgłoszone do

Powiększenie mechaniczne z mapy w skali 1:1000.

Obwód gmina pow. woj. MF
 Wycene Mapa v aktualn.
 Gostyn Nie wyc nie wyk podziem inwentar informac
 z up. STARSOST

STARSOST
 (Inżynier Techniczny) (Dyplom Inżyniera Technicznego)
 przy Starostwie Powiatowym w Skierniewicach
 ul. Wolności 115
 tel. 0242 430 445
 fax 0242 430 446
 e-mail: starysost@wp.pl

Prace projektowe: uzasadnienie, projekty, kosztorys, realizacja, nadzór.
 Niniejsza mapa ma za cel wyliczenie projektowanych i wyliczonych kosztów.
 Projektowane: przedsięwzięcia, które nie zostały dotychczas wykonane.
 Wycena: kosztorys, który nie jest kalkulacją, a jedynie wyliczeniem.
 Wycena: wyliczenie kosztów, które nie są kalkulacją, a jedynie wyliczeniem.
 Wycena: wyliczenie kosztów, które nie są kalkulacją, a jedynie wyliczeniem.
 Wycena: wyliczenie kosztów, które nie są kalkulacją, a jedynie wyliczeniem.

mgr Edyta Bielicka
 Kierownik
 (zobowiązanie do zawieszenia w zawodzie)

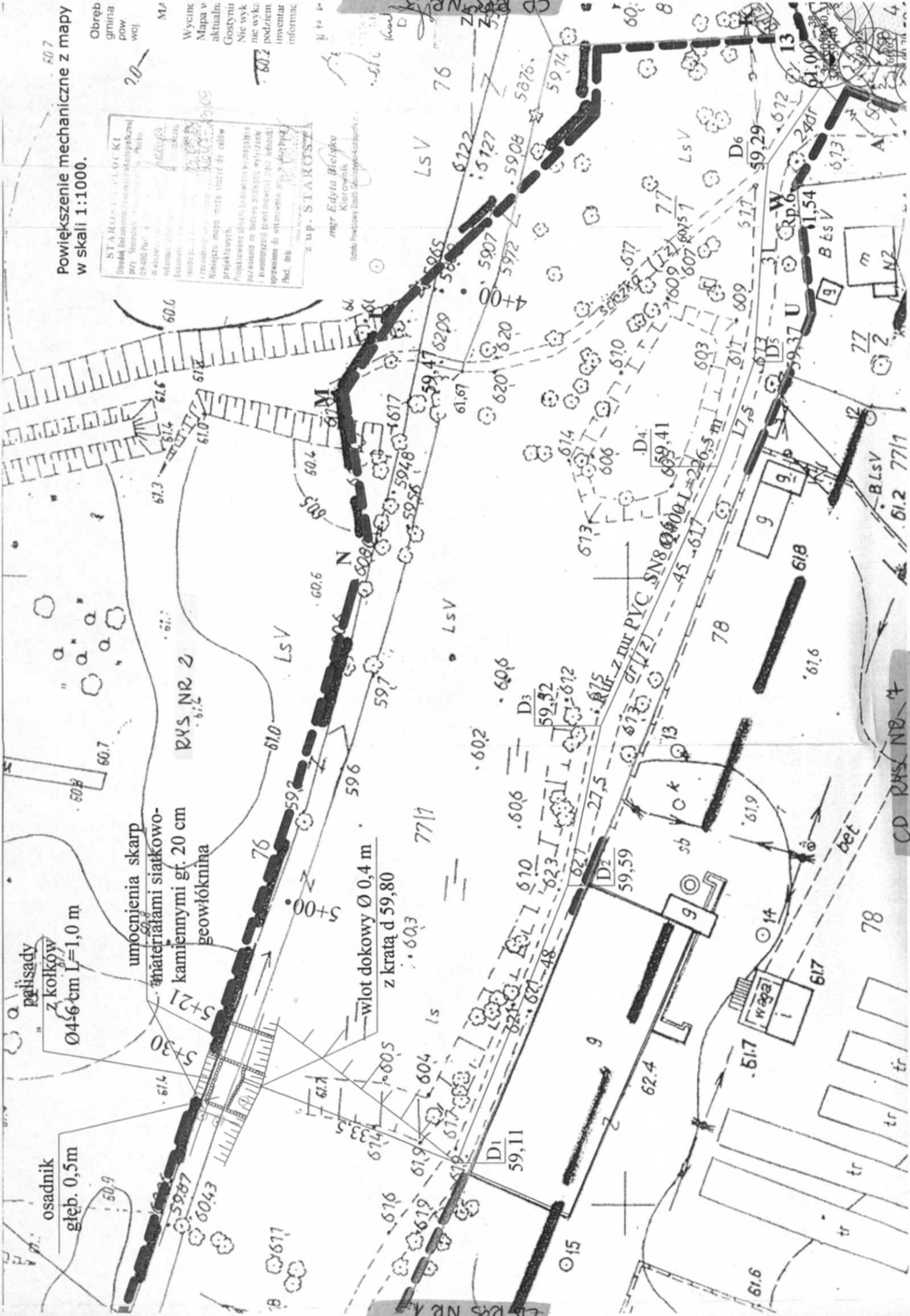

palisady z kołków Ø46 cm L=1,0 m

osadnik głęb. 0,5m

umocnienia skarp materiałami siatkowo-kamiennymi gt. 20 cm geowłóknina

wlot dokowy Ø 0,4 m z kratą d 59,80

PVC SN8 Ø400 L=22,6-5 m

Waga

bet

RVS NR 2

D1 59,11

D2 59,59

D3 59,52

D4 60,94

Waga

bet

większenie mechaniczne z mapy do celów projektowych
skali 1:1000.

Obręb: NOWY DUNINÓW
gmina: NOWY DUNINÓW
pow. PŁOCKI
woj.: MAZOWIECKIE

MAPA DO CELÓW PROJEKTOWYCH

Skala 1:1000

Wynik mapy zasadniczej nr 251,443,164,173
Mapa w granicach oznaczonych linią przerywaną
aktualna na dzień 30.04.2009

Grotyńcin, dn. 05-05-2009

Nie wyklucza się istnienia w terenie innych
podziemnych, które nie były zgłoszone do
inwentaryzacji lub o których brak jest
informacji w instytutach branżowych.

GEODETA DZIAŁAWIĄCY

mgr inż. *Edyta Bielska*
mgr inż. *Edyta Bielska*

ul. Żurawia 11, 07-820 RYPAŁ
NIP: 698 10-60-972

mgr inż. *Edyta Bielska*

TARONIA PŁOCKI
Lubelski Instytut Geodezyjny i Kartograficzny
ul. Piłsudskiego 10/12, 08-110 PŁOCK
tel. 23 750 20 00, 23 750 20 01
www.taronia.pl
Za mapę może służyć do celów
innych niż określone w przepisach
dotyczących geodezji i kartografii
tylko po otrzymaniu zezwolenia
z właściwego państwa geodezji
i kartografii.
mgr inż. *Edyta Bielska*
mgr inż. *Edyta Bielska*
ul. Żurawia 11, 07-820 RYPAŁ
NIP: 698 10-60-972

mgr inż. *Edyta Bielska*

mgr inż. *Edyta Bielska*

ul. Żurawia 11, 07-820 RYPAŁ
NIP: 698 10-60-972



Inwestycja w linii m. wyznaczonej
dzięki lot. nr 593 z m. Ndz. P. nr. 604
Nie uciążowy wpływ do planu inwentaryzacji
osobnych stacji.
MAZOWIECKI ZŁAD DROG
WOJEWÓDZKI nr 944/05/2010
REJON DROGOWY Gostyńcin-Placki
ul. Krasowa 10, 07-820 Grotyńcin
tel. 23 750 20 00, 23 750 20 01
NIP: 698 10-60-972

ZŁAD DROG
WOJEWÓDZKI nr 944/05/2010
REJON DROGOWY Gostyńcin-Placki
ul. Krasowa 10, 07-820 Grotyńcin
tel. 23 750 20 00, 23 750 20 01
NIP: 698 10-60-972

ZŁAD DROG
WOJEWÓDZKI nr 944/05/2010
REJON DROGOWY Gostyńcin-Placki
ul. Krasowa 10, 07-820 Grotyńcin
tel. 23 750 20 00, 23 750 20 01
NIP: 698 10-60-972

CD RYS 192 7-18

CD RYS 192 7-18

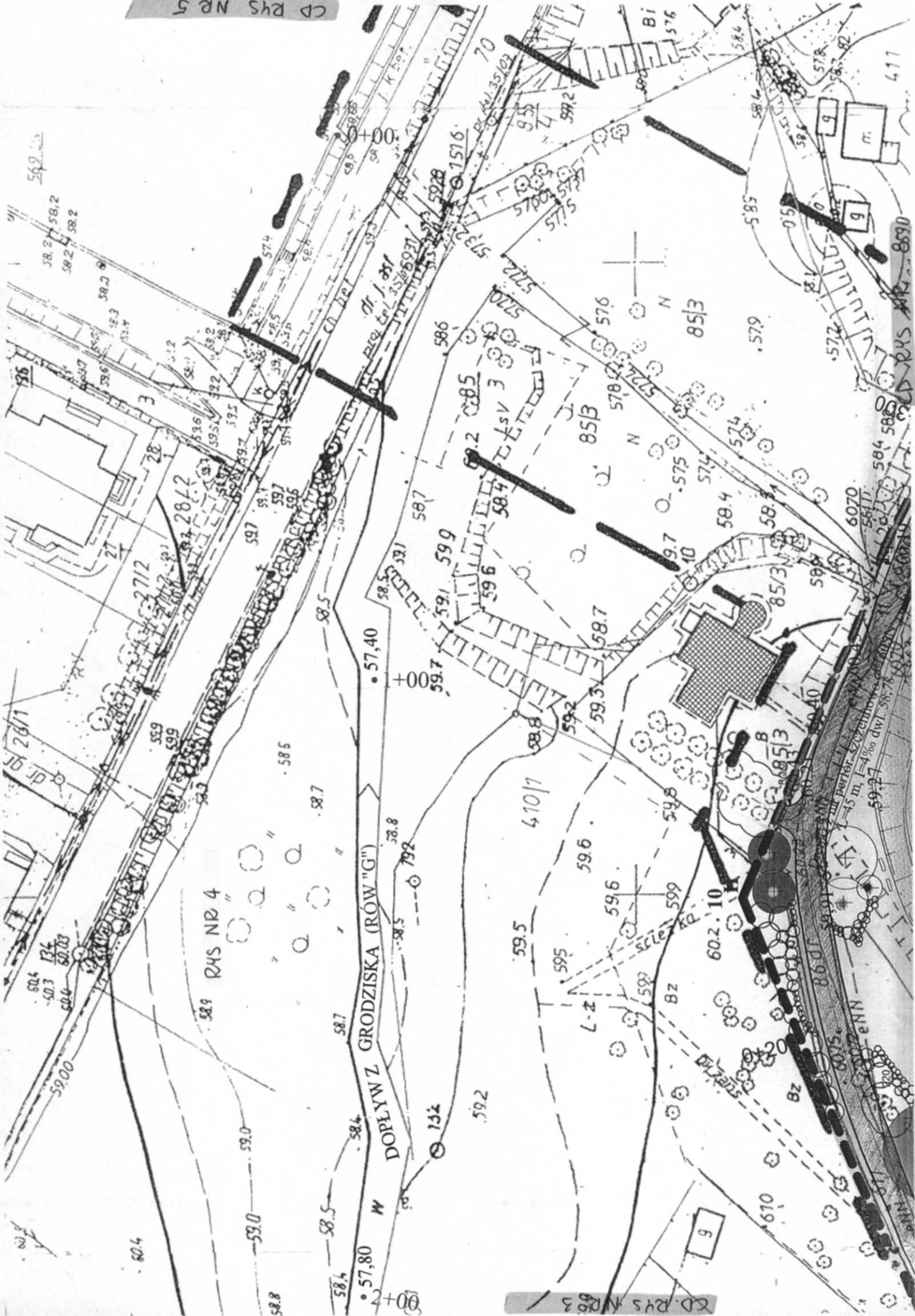



LEGENDA:

GRANICA OPRACOWANIA MAPY DO CELÓW PROJEKTOWYCH

GRANICA OPRACOWANIA - TEREN OBJĘTY DECYZJĄ O W POZWOLENIU NA BUDOWĘ

GRANICA OPRACOWANIA SZCZEGÓŁOWEGO WRAZ Z ZAGOSPODAROWANIEM WOKÓŁ STAWÓW BUDYNKI GOSPODARCZE DO ROZBIÓRKI /WG. ODRĘBNEGO ZGŁOSZENIA/

BUDYNKI ISTNIEJĄCE

ODTWORZONE STAWY

ISTNIEJĄCE SKARPY

PROJEKTOWANE SKARPY

USZCZELNIENIE SKARPY BENTOMATA - 350 m²

UBEZPIECZENIE SKARP MATERAC. SIATK. KAM. 20 cm NA GEOWŁÓKNINIE

NAWIERZCHNIE PROJEKTOWANE

NAWIERZCHNIA ŻWIROWA

PRZYSTOSOWANA DO RUCHU KOŁOWEGO

NAWIERZCHNIA ŻWIROWA

PRZYSTOSOWANA DO RUCHU PIESZEGO

ZIELEŃ

DRZEWA ISTNIEJĄCE

DRZEWA PRZEZNACZONE DO WYCINKI

DRZEWA PROJEKTOWANE

KRZEWY PROJEKTOWANE

POLANY TRAWIASTE

POSZYT

NUMER ZGODNY Z INWENTARYZACJĄ

RZĘDNA POSADOWIENIA PODSTWY DRZEWA OD STRONY STAWU

akcent jeleenny

akcent wiosenny- drzewo kwitnące na biało

akcent wiosenny- drzewo kwitnące na purpurowo

akcent wiosenny- drzewo o jasnozielonym ulistnieniu

drzewo iglasto



A-G

1-17



RYS NR 5

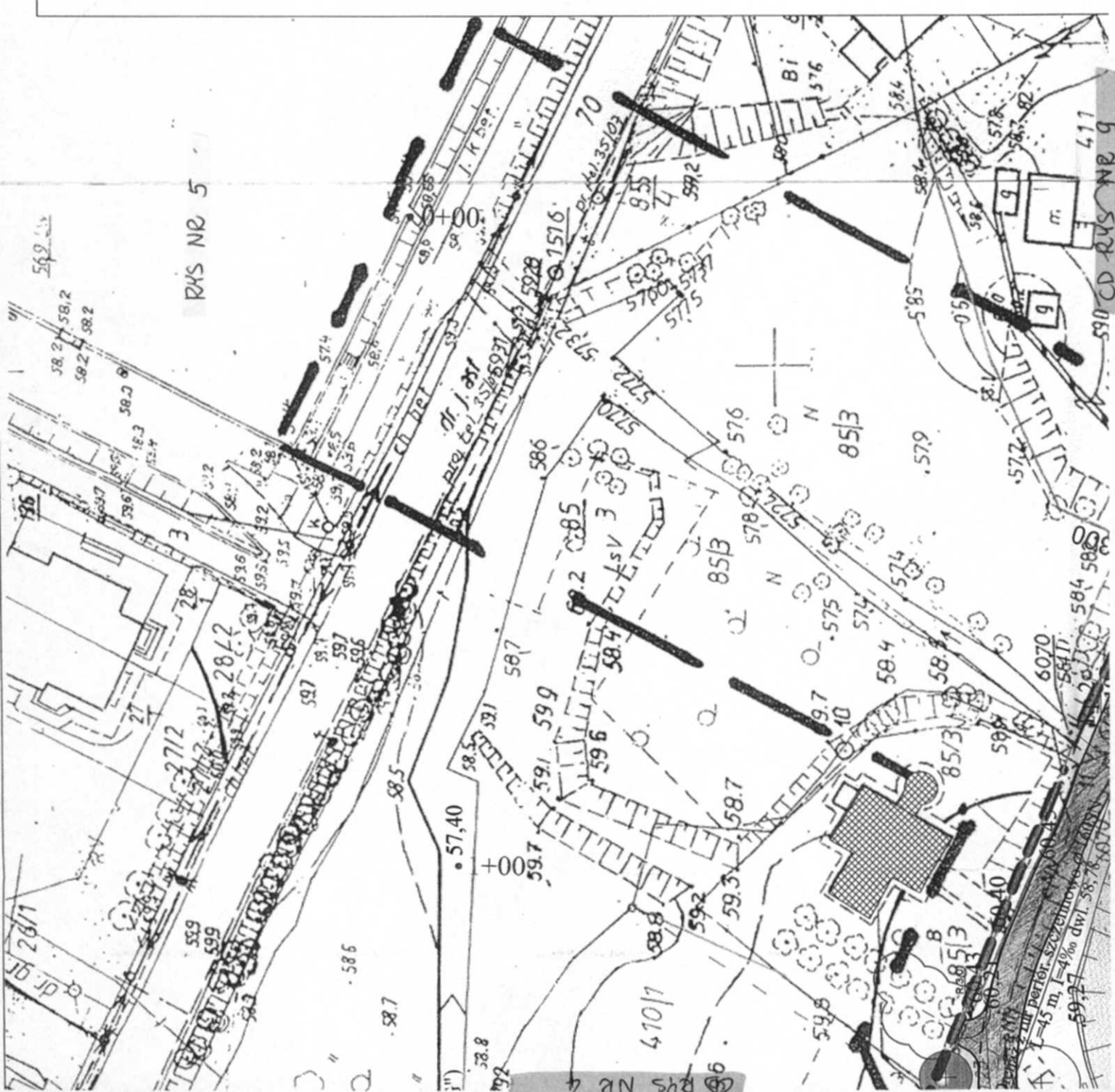

aktualna na dzień 30.04.2009
 Gostynin, dn.05-05-2009
 Nie wyklucza się istnienia w terenie innych
 nie wykazanych na niniejszej mapie urządzeń
 podziemnych, które nie były zgłoszone do
 inwentaryzacji lub o których brak jest
 informacji w instytucjach branżowych.

GEODETA UPRAWNIONY

mgr inż. *Czesław Gwyczarzyk*
 KSW. IV 9151

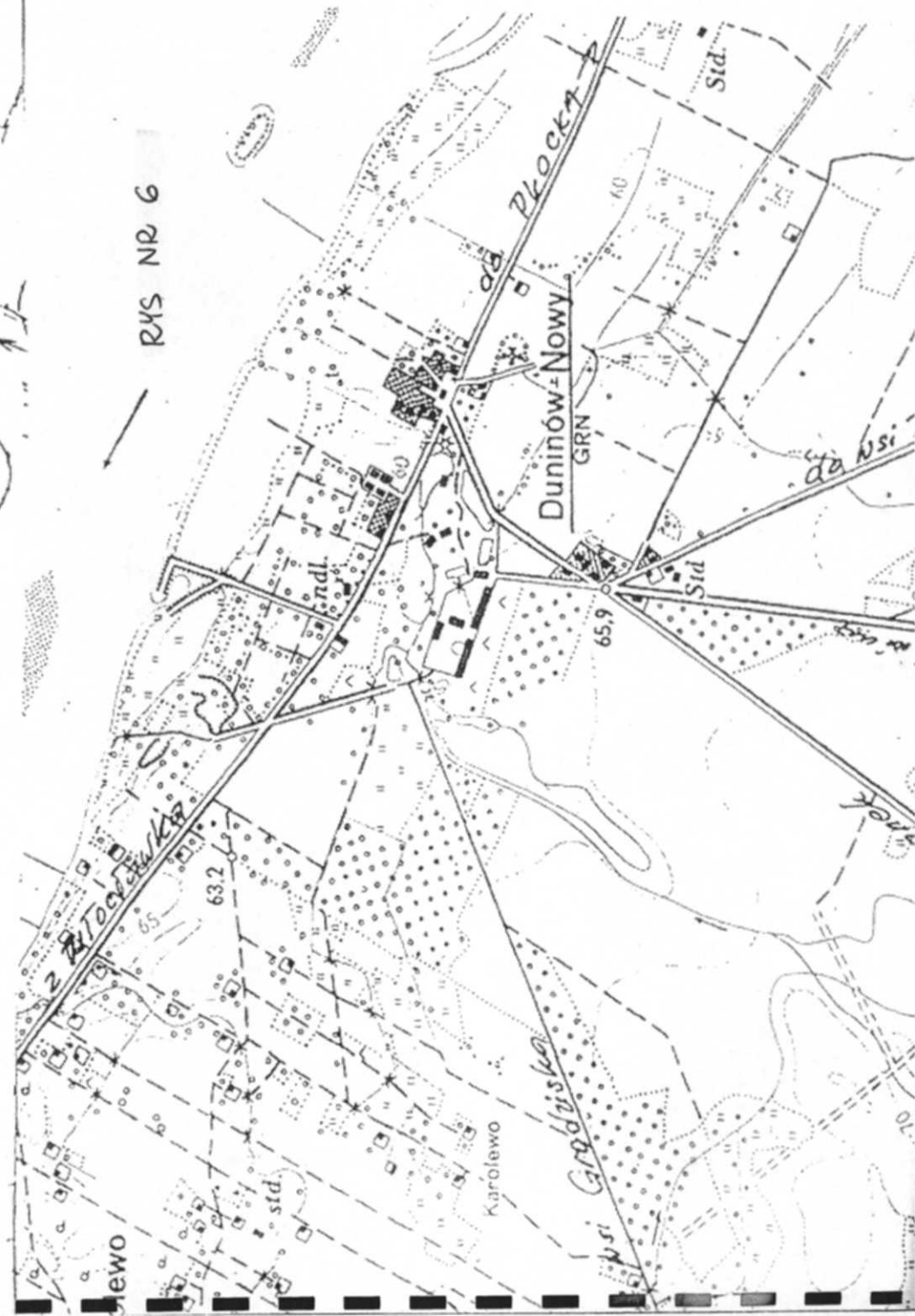
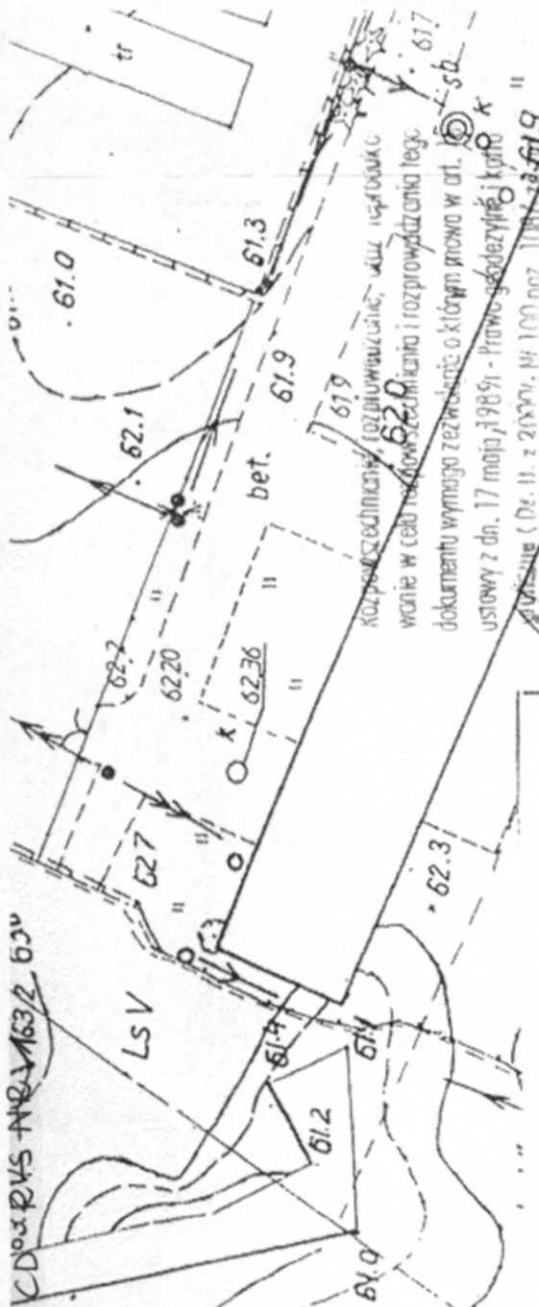

RYS NR 6

STAROSTA PŁOCKI
 Ośrodek Dokumentacji Geodezjno-Kartograficznej
 przy Statystyce Powiatowym w Plocku
 09-400 Plock, ul. Żytna 25
 W obszarze czasyfikacji *plawki*
 dokonano aktualizacji *z 1989 r.*
 Dokumenty z pomiaru, przeprowadzonego przyjęto do
 zasobu powiatowego w dniu *13.05.09*
 i zrewidencjonowaniu ewidencji *13.05.09*
 Niniejsza mapa może służyć do całów
 projektowych.
 Projektowane obiekty budowlane wymagające
 pozwolenia na budowę podlegają wytyczeniu
 i inwentaryzacji powykonawczej przez jednostki
 uprawnione do wykonywania prac geodezyjnych
 Plock, dnia *13.05.09*
 (imię i nazwisko, podpis, data uprawnień)
z up. STAROSTA

mgr Edyta Bielska
 Kierownik

Działu Powiatowy Zosób Geodezjno-Kartograficzny

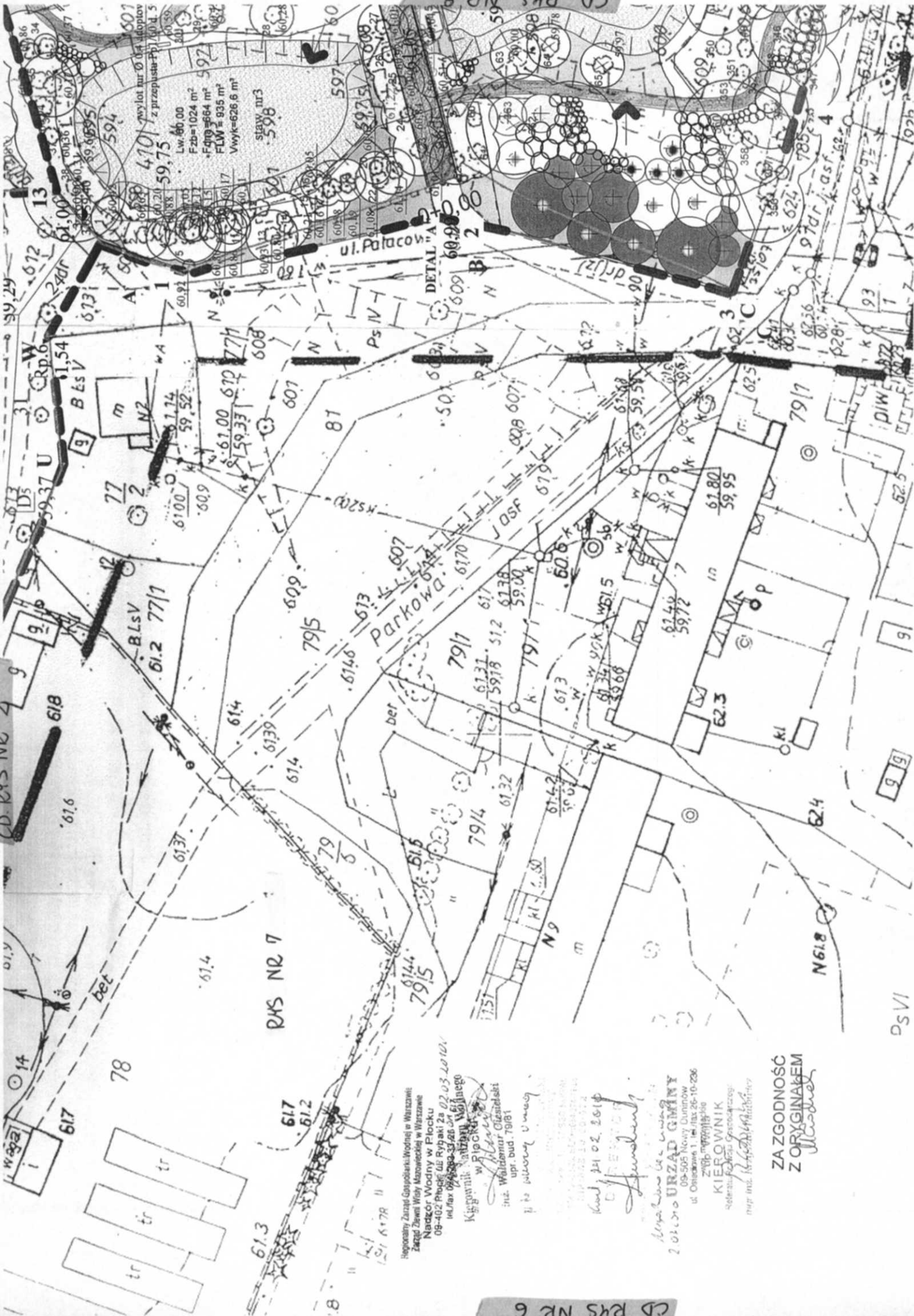

Lw 60.00
 FzB = 1024 m²
 FzP = 664 m²
 FLW = 935 m²
 Wwyk = 626.6 m²

RYS NR 7

Parkowa

ul. Palacowa

Regionalny Zarząd Gospodarki Wodnej w Warszawie
 Zarząd Zastwi Wsiy Muzowiec w Warszawie
 Naczkór: Wodny w Płocku
 08-402 Płock ul. Rybaków 2a 02-03-10-10-1
 tel/fax 024-26-33-26 02-03-10-10-1

Kierownik: Waldemar Ciudziński
 upr. bud. 79181

Inż. Waldemar Ciudziński
 upr. bud. 79181

2013.01.02.2013
 URZĄD GMINY
 09-505 Nowy Duninów
 ul. Ostrowska 1 tel/fax 26-10-236

KIEROWNIK
 Sędziwa Płocka Gospodarczy
 mgr inż. Waldemar Ciudziński

ZA ZGODNOŚĆ
 Z ORYGINAŁEM

Waldemar Ciudziński

PS VI

CD RYS NR 6



- PUNKT WIDOKOWY
- GRANICE DZIAŁEK
- LINIA ROZGRANICZAJĄCA drogi woj. nr 373, dz. 111
- MAŁA ARCHITEKTURA.
- ŁAWKI STANDARDOWE Z OGRANICZMI I BEZ OGRANICZA.
- KOSZE NA ŚMIECI
- OGRODZENIE
- MIEJSCE NA RZĘBĘ
- KAZEMBA WYMIANA GOCENIEGO UZODOWNIENIA Z KONSERWACJĄ ZABYTKÓW
- ALTANA

mgr inż. Bogumiła Prokop
 upr. projektowe bez ograniczeń
 specjalność konstrukcyjno-budowlana
 nr 33/92

STAROSTA PŁOCKI
 Znak dok. 10.05.10
 Nr 3509/10
 Z up. STAROSTY

Starosta Góddeta
 Mieszka Dorota Chyżewski

Wykaz nr 1 do decyzji nr 1109
 z dnia 01.10.2010, pp 4162-246-3/09

WOLEWODZKI URZĄD OCHRONY ZABYTKÓW
 w Włocławku
 BEELISZCZYNA W PŁOCKU
 ul. Zduniska 13A
 tel. 262 76 71, fax 262 75 58

ZAZGODNOŚĆ ZORYGINALEM

mgr inż. Marta Siodlak
 architekt

09-402 Plock, ul. Obronów Płocka 1920 r nr 19 NIP 774-238-61-16 REGON 140025810
 tel/fax 024 364 98 08, tel. kom. 0 602 853 523 msiadlak@architekci.pl

Urząd Gminy Nowy Duninów
 09-505 Nowy Duninów, ul. Osiedlowa 1

projekt
 Projekt budowlany zagospodarowania oraz
 odbudowy (rekonstrukcji) stawów na terenie parku
 zabytkowego w Nowym Duninowie, gm. Nowy
 Duninów, dz. nr 410/1, 410/2, 76, 77/1, 88/1, 86, 89.

rysunek
PROJEKT ZAGOSPODAROWANIA TERENU.

projektant
 inż. Stanisław Maciejewski
 upr. proj. 47/79 w spec. wodno-melioracyjnej

projektant
 mgr inż. Jan Pesta
 upr. proj. 1285/71/W w spec. melioracje wodne

projektant
 mgr inż. arch. MARTA SIODLAK
 upr. bud. do proj. bez ograniczeń w spec. arch. MA/047/05, MA-1798

sprawdzający
 mgr inż. arch. ALEKSANDRA KSEPKO
 upr. bud. w spec. "projekt" nr 15/75

projektant
 mgr inż. ANNA MARIA URBAŃSKA
 architekt krajoznawczy

projektant
 mgr inż. ZENOBIA SKUTNIK
 upr. do proj. w spec. "projekt" nr 46/10

skala
 1:500

data
 11.2009

nr rys. 2