

STAROSTA
09-10/1945
01.10.1945

Nr sprawy: 01/1945

UZGODNIENIA



STAROSTA PŁOCKI
09-400 Płock
ul. Bielska 59

Nr sprawy ODGK-III-7424/866/2007

Płock, dnia 05.12.2007 roku

O P I N I A N R O D G K - I I I - 7 4 2 4 / 8 6 6 / 2 0 0 7

koordynacji usytuowania projektu

Przedmiot uzgodnienia: **budowa drogi gminnej**

wnioskodawca: **Przedsiębiorstwo Projektowo-Usługowe TOSSA
Piotr Kaczmarek
ul. Krośniewicka 5 09-500 Gostynin**

inwestor: **Gmina Nowy Duninów**

wniosek z dnia: **27.11.2007r** znak:---

data wpływu wniosku do zespołu: **27.11.2007r**

Na podstawie art 27 ust 2 pkt 1 ustawy z dnia 17.05.1989r. Prawo Geodezyjne i Kartograficzne (tj. Dz. U Nr 240 poz. 2027 z 2005r.), §11 pkt 1 Rozporządzenia Ministra Rozwoju Regionalnego i Budownictwa z dnia 05.04.2001 roku w sprawie geodezyjnej ewidencji sieci uzbrojenia terenu oraz zespołów uzgadniania dokumentacji projektowej (tj. Dz. U. Nr 38 poz. 455)

**dokonyję pozytywnej koordynacji usytuowania projektu
położonego w obrębie ewidencyjnym Soczewka-Dzierżazna
gmina Nowy Duninów**

Uwagi i zalecenia:

1. Przypomina się wykonawcy o obowiązku ochrony punktów osnowy geodezyjnej art.15 i 48 ustawy z dnia 17.05.1989 roku Prawo geodezyjne i kartograficzne (tj. Dz. U. Nr 240 z 2005 r. poz. 2027).
2. Przypomina się inwestorowi o obowiązku zlecenia jednostkom uprawnionym do wykonania prac geodezyjnych wyznaczenia usytuowania obiektów budowlanych wymagających pozwolenia na budowę, a po zakończeniu ich budowy – dokonania geodezyjnych pomiarów powykonawczych i sporządzenia związanej z tym dokumentacji art.27 ustawy z dnia 17.05.1989 roku Prawo geodezyjne i kartograficzne (tj. Dz. U. Nr 240 z 2005 r. poz. 2027).
3. W przypadku konieczności wycinki drzew uzyskać zgodę właściwych służb.
4. Informuje się, że przedłożone uzgodnienie Wojewódzkiego Zarządu Melioracji i Urządzeń Wodnych w Warszawie Oddział w Płocku Inspektorat w Gostyninie nr IPG-4105-U/209/2007 z dnia 12.09.2007r. dotyczy tylko części projektu na odcinku od km 0+000 do km 0+756,22 a nie jego całości.
5. Zachować warunki w zakresie przestrzennego usytuowania projektu z uzyskanych uzgodnień branżowych w:
 - TP S.A.
 - ENERGA
6. Uzgodnienie zachowuje ważność przez okres 3 lat od dnia wydania opinii w sprawie uzgodnienia usytuowania projektowanych sieci uzbrojenia terenu - zgodnie z § 13 pkt 1 Rozporządzenia Ministra Rozwoju Regionalnego i Budownictwa z dnia 05.04.2001 roku w sprawie geodezyjnej ewidencji sieci uzbrojenia terenu oraz zespołów uzgadniania dokumentacji projektowej (tj. Dz. U. Nr 38 poz. 455).
7. Uzgodnienie traci ważność w przypadku, gdy inwestor albo organy administracji architektoniczno budowlanej lub nadzoru budowlanego powiadomią zespół o utracie ważności, zmianie lub uchyleniu decyzji o warunkach zabudowy i zagospodarowania terenu, zatwierdzeniu projektu budowlanego oraz pozwoleniu na budowę - zgodnie z § 13 pkt 2 w/w rozporządzenia.

z up. S T A R O S T Y
inż. Leszek Majewski
PRZEWODNICZĄCY
ZESPOŁU UZGADNIANIA
DOKUMENTACJI PROJEKTOWEJ

PROJEKT ZAGOSPODAROWANIA TERENU
Budowa drogi gminnej Mościska - Dzierzazna
 na odcinku od km 0+058,92 do 3+756,22

dziaki ewid. nr 365 obręb Soczewka, nr 33, 49 obręb Dzierzazna, gmina Nowy Duninów
 skala 1:1000

Proponowany sposób włączenia drogi gminnej do drogi krajowej nr 62 na podstawie warunków zawartych w postanowieniu uzgadniającej decyzji o lokalizacji inwestycji celu publicznego, stanowiący odrębne opracowanie.

Przeprust rurowy o 500 dt. 15m
 ze ściankami czołowymi

Początek opracowania
 przebudowy drogi gminnej
 km 0+058,92









W1
 $x=73494,59$
 $y=56322,37$
 $R=20$
 $I=7\%$

W2
 $x=73560,82$
 $y=56306,50$
 $R=220$

W3
 $x=73566,87$
 $y=56285,21$
 $R=500$

W4
 $x=73627,20$
 $y=56259,82$
 $R=300$

Legenda:

-  — projektowana trasa drogi powiatowej
-  — projektowany ściek z elementów betonowych prefabrykowanych
-  — wzmocnienie zjazdów kruszywem łamany
-  — projektowany rów drogowy
-  — projektowane pobocza
-  — projektowane włączenie do drogi krajowej nr 62
-  — przepusty pod zjazdami
-  — granice własności

ARKUSZE OD 1 DO 11

ARKUSZ NR 1

61.1 STAROSTA PŁOCKI

Ośrodek dokumentacji geodezyjno-kartograficznej przy Starostwie Powiatowym w Płocku, 09-400-Plock, ul. Bielski 59.

Posiada się zgodność niniejszego obliczenia z oryginałem przyjęłym do państwowego zasobu geodezyjnego i kartograficznego w Ośrodku Dokumentacji Geodezyjno-Kartograficznej w Płocku w dniu 25.03.07, nr ewidencyjny: 24.05.110.07

Plock, dnia 23.11.07

08 82 91 07

(imię i nazwisko, podpis, odcisk palca)

(imię i nazwisko, podpis, odcisk palca)

(imię i nazwisko, podpis, odcisk palca)

(imię i nazwisko, podpis, odcisk palca)

(imię i nazwisko, podpis, odcisk palca)

(imię i nazwisko, podpis, odcisk palca)

(imię i nazwisko, podpis, odcisk palca)

(imię i nazwisko, podpis, odcisk palca)

(imię i nazwisko, podpis, odcisk palca)

(imię i nazwisko, podpis, odcisk palca)

(imię i nazwisko, podpis, odcisk palca)

(imię i nazwisko, podpis, odcisk palca)

(imię i nazwisko, podpis, odcisk palca)

(imię i nazwisko, podpis, odcisk palca)

(imię i nazwisko, podpis, odcisk palca)

(imię i nazwisko, podpis, odcisk palca)

(imię i nazwisko, podpis, odcisk palca)

(imię i nazwisko, podpis, odcisk palca)

(imię i nazwisko, podpis, odcisk palca)

(imię i nazwisko, podpis, odcisk palca)

(imię i nazwisko, podpis, odcisk palca)

(imię i nazwisko, podpis, odcisk palca)

(imię i nazwisko, podpis, odcisk palca)

(imię i nazwisko, podpis, odcisk palca)

(imię i nazwisko, podpis, odcisk palca)

(imię i nazwisko, podpis, odcisk palca)

(imię i nazwisko, podpis, odcisk palca)

(imię i nazwisko, podpis, odcisk palca)

(imię i nazwisko, podpis, odcisk palca)

(imię i nazwisko, podpis, odcisk palca)

(imię i nazwisko, podpis, odcisk palca)

(imię i nazwisko, podpis, odcisk palca)

(imię i nazwisko, podpis, odcisk palca)

(imię i nazwisko, podpis, odcisk palca)

(imię i nazwisko, podpis, odcisk palca)

(imię i nazwisko, podpis, odcisk palca)

(imię i nazwisko, podpis, odcisk palca)

(imię i nazwisko, podpis, odcisk palca)

PRZEDSIĘBIORSTWO PROJEKTOWO - USŁUGOWE TOSSA ul. Krośniewicka 4c, 09-500 Gosztyń	
Investor: Urząd Gminy Nowy Duninów	Bransza: Drogowa
Nazwa obiektu: Droga gminna Soczewka - Dzierzazna	Stadium: PB
Temat opracowania: Budowa drogi gminnej	Skala: 1:1000
Nazwa rysunku: Projekt zagospodarowania terenu	Data: VII.2007r
Zespół projektowy	
Imię i nazwisko	Nr uprawnień
inż. Mirosław Kaczmarek	Upr. bud. do proj. drog. Nr. 150
Michał Górecki	
mgr Piotr Kaczmarek	Rys nr: 1
Agnieszka Turczak	
Stefan Stempnowski	
	Sprawdzający

ark.261.222.173
 ark.261.222.164

ARKUSZ NR 2

...
 w celu rozpoznań i rozprawienia tego
 dokumentu wyrażę zerwanie o innym nazwa w art. 16
 ustawy z dn. 1/11/1959 - Prawo geodezyjne i kartogra-
 ficzne i Dz. U. z 2003, Nr 100, poz. 1086 od dnia

STAROSTA PŁOCKI

Ośrodek Dokumentacji Geodezyjno-Kartograficznej

przy Starostwie Powiatowym w Płocku,

09-400-Płock, ul. Biełek 59.

Powinno się zgodzić niniejszego dokumentu

z oryginałem przyjętym do państwowego zasobu

geodezyjnego i kartograficznego w Ośrodku

Dokumentacji Geodezyjno-Kartograficznej w Płocku

w dniu 23-08-07 awidaryjny, 27.04.2017

Płock, dnia 23.11.07

22-8295107

z up. S. J. ...

...
 ...
 ...

Eryka Bielecka

Kierownik

Biuro Powiatowy Instytut Geodezyjno-Kartograficzny

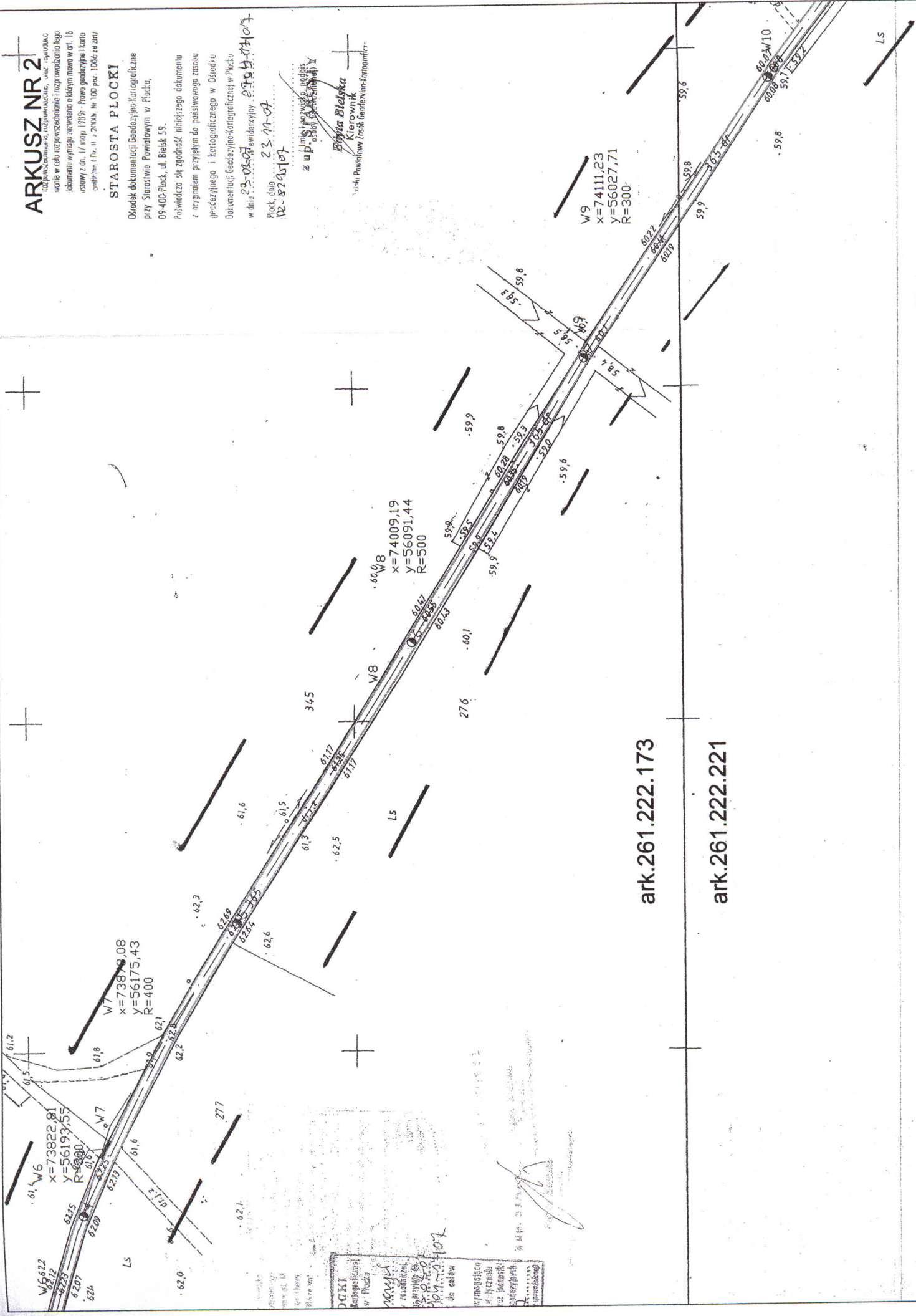

ark.261.222.173

ark.261.222.221

<input type="checkbox"/> DOKŁAD	<input type="checkbox"/> OKAZAŁ SIĘ NADMIERNIE
<input type="checkbox"/> PODPISY WŁAŚCICIELA	<input type="checkbox"/> OKAZAŁ SIĘ NADMIERNIE
<input type="checkbox"/> PODPISY INNYCH WŁAŚCICIELI	<input type="checkbox"/> OKAZAŁ SIĘ NADMIERNIE
<input type="checkbox"/> PODPISY ZA WŁAŚCICIELI	<input type="checkbox"/> OKAZAŁ SIĘ NADMIERNIE
<input type="checkbox"/> PODPISY ZAMÓWNIENIA	<input type="checkbox"/> OKAZAŁ SIĘ NADMIERNIE
<input type="checkbox"/> PODPISY WYKONAWCY	<input type="checkbox"/> OKAZAŁ SIĘ NADMIERNIE
<input type="checkbox"/> PODPISY WŁAŚCICIELA	<input type="checkbox"/> OKAZAŁ SIĘ NADMIERNIE
<input type="checkbox"/> PODPISY INNYCH WŁAŚCICIELI	<input type="checkbox"/> OKAZAŁ SIĘ NADMIERNIE
<input type="checkbox"/> PODPISY ZA WŁAŚCICIELI	<input type="checkbox"/> OKAZAŁ SIĘ NADMIERNIE
<input type="checkbox"/> PODPISY ZAMÓWNIENIA	<input type="checkbox"/> OKAZAŁ SIĘ NADMIERNIE
<input type="checkbox"/> PODPISY WYKONAWCY	<input type="checkbox"/> OKAZAŁ SIĘ NADMIERNIE

ARKUSZ NR 3

rozpoznowaniem, i najnowszymi, wstępnymi
wzrostem w celu rozpoznowania i rozprawiania tego
dokumentu wypracowania i wypracowania o którym mowa w art. 18
ustawy z dn. 17 maja 1989r. - Prawo gospodarcze i karte
adresowe (Dz. U. z 2000, Nr 100 poz. 1080 ze zm)

STAROSTA PŁOCKI

Ośrodek dokumentacji Geodezyjno-Kartograficznej
przy Starostwie Powiatowym w Płocku,
09-400-Plock, ul. Biełsk 59.

Podpiszono się zgodność niniejszego dokumentu
z oryginałem przyjęłym do państwowego zasobu
geodezyjnego i kartograficznego w Ośrodku
Dokumentacji Geodezyjno-Kartograficznej w Płocku
w dniu 23.05.09t ewidencyjny 27.04.27107

Plock, dnia 23.11.09
R. 292109
Kierownik
Elena Biełska
Kierownik
Elena Biełska

Starosta Powiatowy (osoba fizyczna)

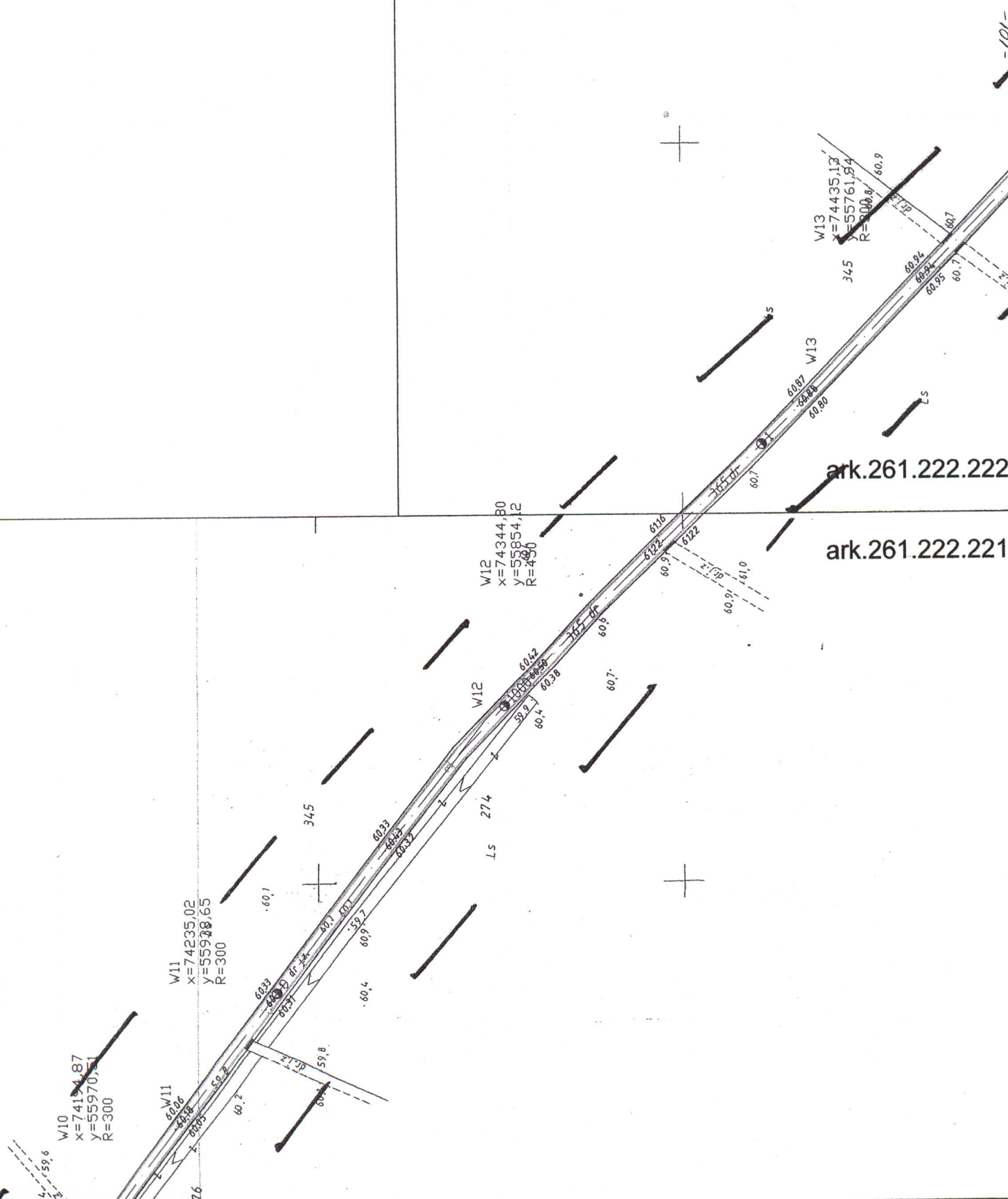

ark.261.222.222

ark.261.222.221

-101-

ARKUSZ NR 4

rozpracowanie, uzgodnienie, skł. spł. i
wzrost w celu rozpracowania i rozpracowania lego
dokumentu wyznag. z wyznag. o którym mowa w art. 16
ustawy z dn. 17 maja 1989 r. - Prawo geodezyjne i karto
graficzne (Dz. U. z 2000r. Nr 100 poz. 1086 ze zm.)

STAROSTA PŁOCKI

Ofisdek dokumentacji Geodezyjno-Kartograficznej
przy Starostwie Powiatowym w Plocku,
09-400-Plock, ul. Biełek 59.

Poswiadcza się zgodność niniejszego dokumentu
z oryginałem przyjętym do państwowego zasobu
geodezyjnego i kartograficznego w Ośrodku:
Dokumentacji Geodezyjno-Kartograficznej w Plocku

w dniu 23-03-2017 r. wicedyrektor 2104-1/107

Placko dnia 23-03-2017

(imie i nazwisko) podpis
E. Kozłowski

Wzrostki Powiatowego Zarządu Geodezyjno-Kartograficznego

W15
X=74674,72
Y=55573,16
R=350

W14
X=54524,01
Y=55575,34
R=300

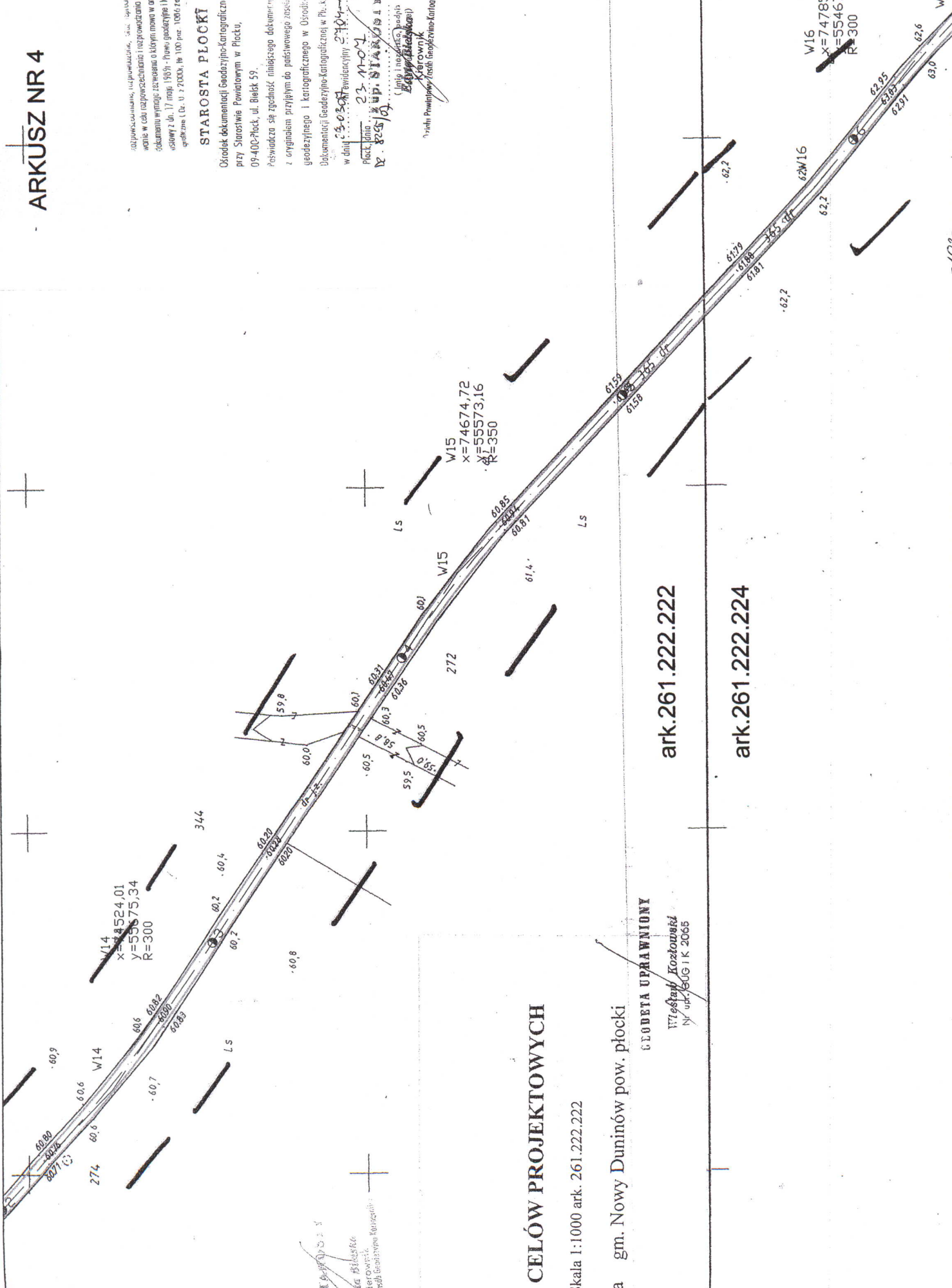

CELÓW PROJEKTOWYCH

Skala 1:1000 ark. 261.222.222

gm. Nowy Duninów pow. płocki

GEODETA UPRAWNIENI

Wiesław Kozłowski
NIP. 6061K 2065

ark.261.222.222

ark.261.222.224

W16
X=74785,71
Y=55467,07
R=300

ARKUSZ NR 5

ark.261.222.224

M19
X=75103,86
Y=33394,82
R=6000

rozwiązanie techniczne, uwzględnienie, skł. techniczne
stanie w celu przeprowadzenia i rozpracowania tego
dokumentu wyznaczonego z uwzględnieniem w art. 16
ustawy z dn. 17 maja 1989r. - Prawo geodezyjne i kartograficzne
z dnia 17 maja 1989r. (Dz. U. z 1989r. Nr 100, poz. 1006, z późn. zmianami)

STAROSTA PŁOCKI

Ośrodek dokumentacji Geodezyjno-Kartograficznej
przy Starostwie Powiatowym w Płocku,
09-400-Płock, ul. Bielski 59.

Proświadcza się zgodność niniejszego dokumentu,
z oryginałem przyjęłym do podstawowego zbioru
geodezyjnego i kartograficznego w Ośrodku
dokumentacji Geodezyjno-Kartograficznej w Płocku

w dniu 23-03-2017 r. ewidencja 2704-47107
Płock, dn. 23-11-07
Dr. 8281/17-18-19-20-21-22-23-24-25-26-27-28-29-30-31-32-33-34-35-36-37-38-39-40-41-42-43-44-45-46-47-48-49-50-51-52-53-54-55-56-57-58-59-60-61-62-63-64-65-66-67-68-69-70-71-72-73-74-75-76-77-78-79-80-81-82-83-84-85-86-87-88-89-90-91-92-93-94-95-96-97-98-99-100

(Leg.)
Krzysztof Góralczyk
Kierownik

Instytut Geodezyjno-Kartograficzny

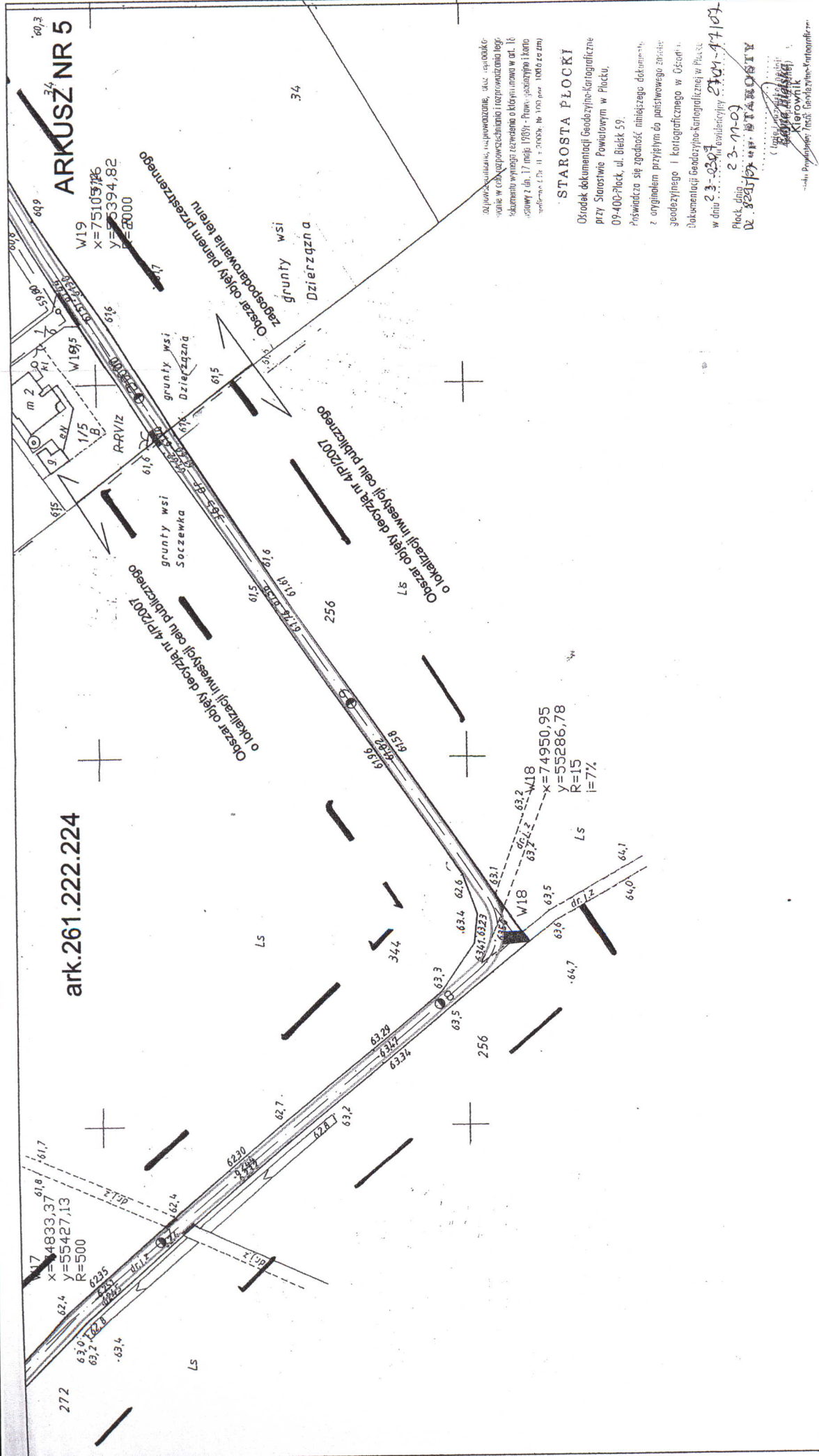

ARKUSZ NR 7

ark.261.222.233

zobowiązanie, odpowiedzialność, oraz odpowiedzialność w celu rozpracowania i opracowania tego dokumentu wyraża się w następującej formie w art. 1b ustawy z dnia 17 maja 1989r. (Prawo geodezyjne i kartograficzne) (Dz. U. z 1990r., Nr 100, poz. 1000 z późn. zmianami)

STAROSTA PŁOCKI

Urząd Dokumentacji Geodezyjno-Kartograficznej przy Starostwie Powiatowym w Płocku, 09-400-Płock, ul. Białostka 59.

Poswiadcza się zgodność niniejszego dokumentu z oryginalnym przyjętym do publicznego użycia geodezyjnego i kartograficznego w Głównym Biurze Dokumentacji Geodezyjno-Kartograficznej w Warszawie.

W dniu 23.08.02r. w siedzibie Starosty Płocki, dnia 23.11.07r. Płock, dnia 23.11.07r. w m.p. STAROSTY

osoby: Bogna Białostka Kierownik (inne funkcje, stopień)

Przed Prawdą (Zob. Główny Rezerwu)

zobowiązanie, odpowiedzialność, oraz odpowiedzialność w celu rozpracowania i opracowania tego dokumentu wyraża się w następującej formie w art. 1b ustawy z dnia 17 maja 1989r. (Prawo geodezyjne i kartograficzne) (Dz. U. z 1990r., Nr 100, poz. 1000 z późn. zmianami)

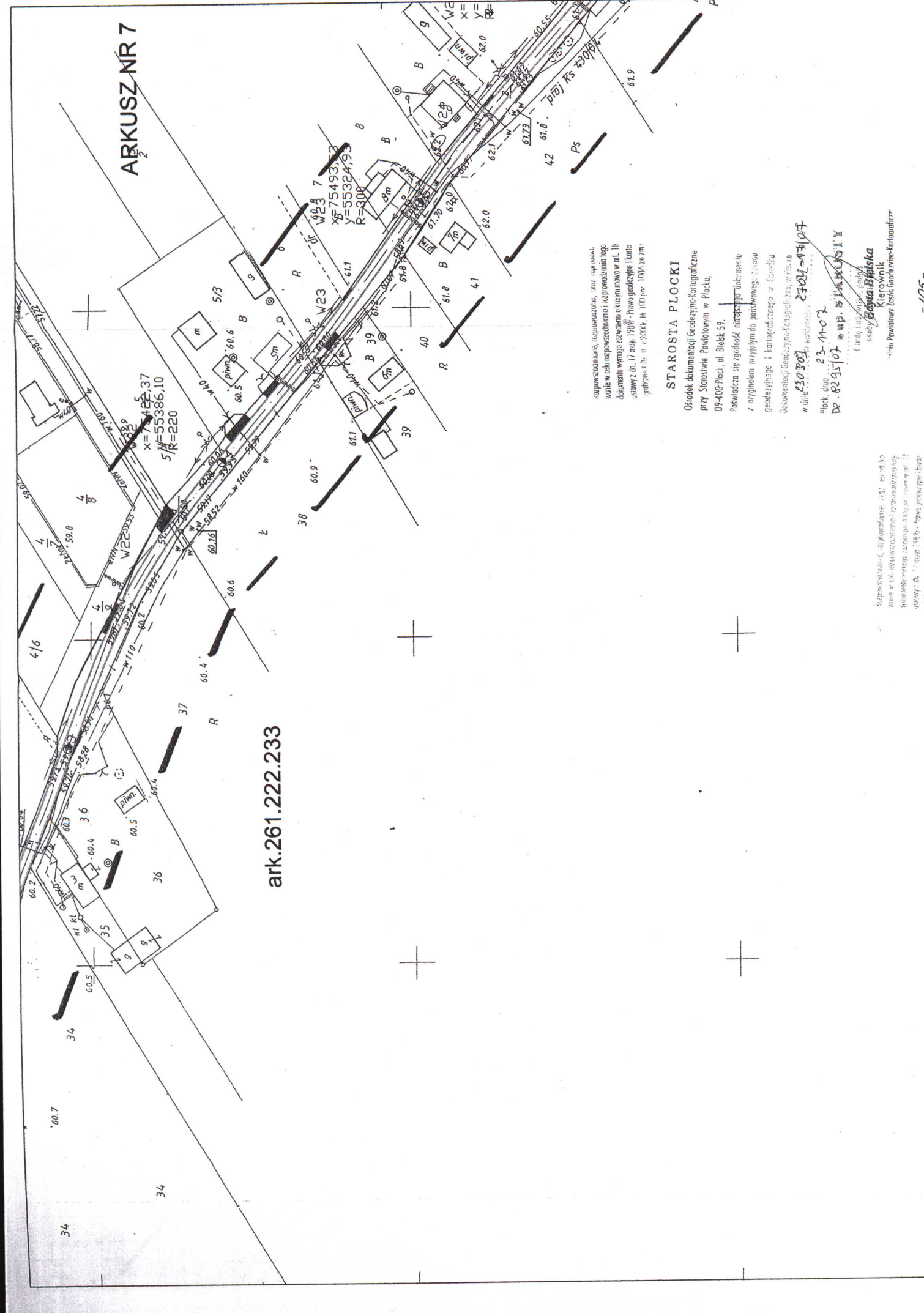

ARKUSZ NR 8

rozporządzenie, wykonanie, dla wykonania
wzrostu w celu rozpoznań i rozpoznawania tego
dokumentu wyraża świadectwo o tym, że w art. 16
ustawy z dnia 17 maja 1929 r. - Prawo geodezyjne i karto-
graficzne (Dz. U. z 2002r., Nr 100, poz. 1006) nie ma

STAROSTA PŁOCKI

Ośrodek dokumentacji Geodezyjno-Kartograficznej
przy Starostwie Powiatowym w Płocku,
09-408-Płock, ul. Bielski 59.

Przewidza się zgodność niniejszego dokumentu
z oryginałem przyjętym do państwowego zasobu
geodezyjnego i kartograficznego w Ośrodku
dokumentacji Geodezyjno-Kartograficznej w Płocku

w dniu 25.03.04 r. ewidencja: 5704-4-107

Płock dnia 25-11-07

DR. SŁOŃSKI

Starosta Płocki

(linia i liczniki: podpis
ośrodek: ewidencja)

Bożena Bielska
Kierownik

Ośrodek dokumentacji Geodezyjno-Kartograficznej

ark.261.222.233

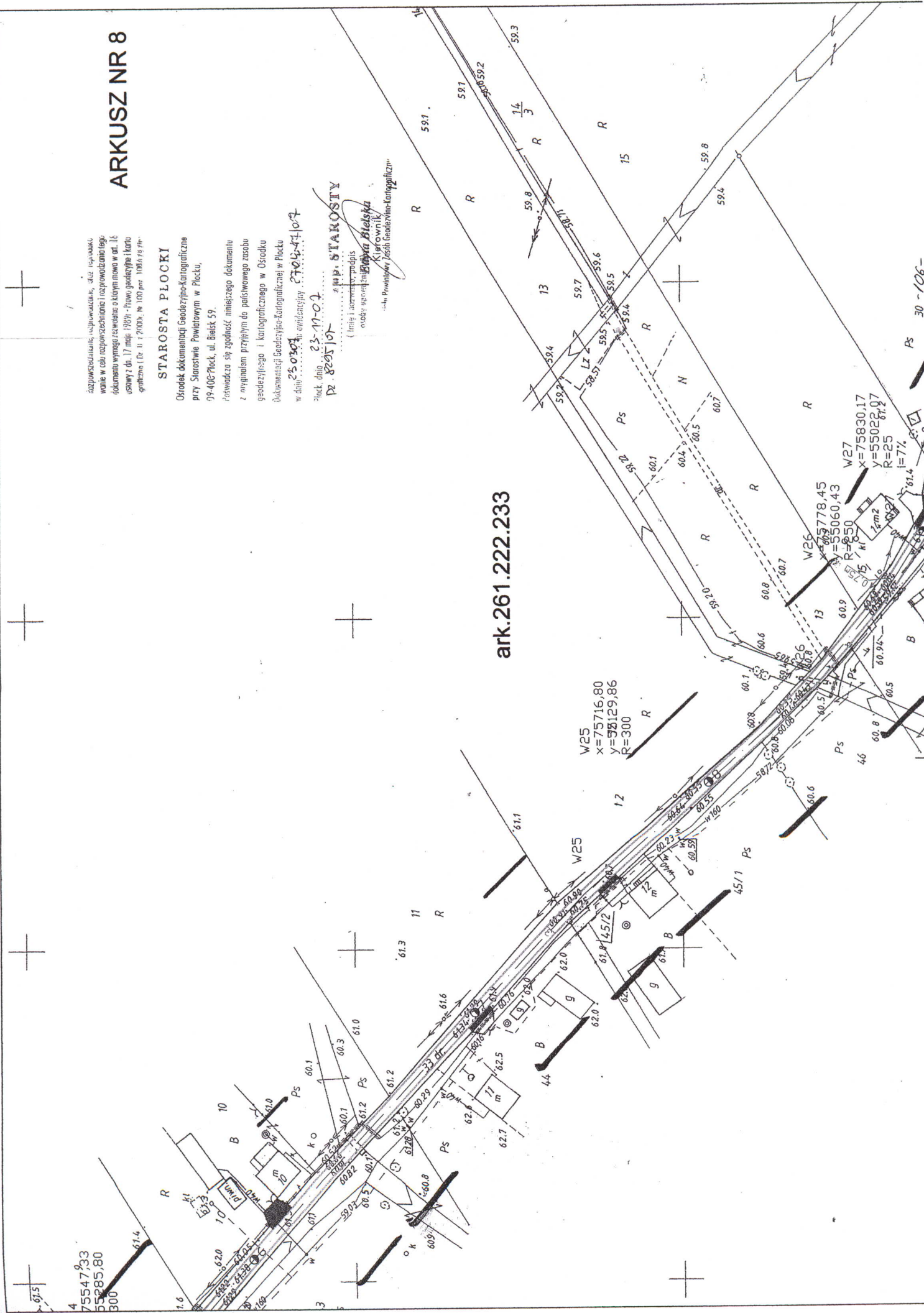

Ps 30-106-

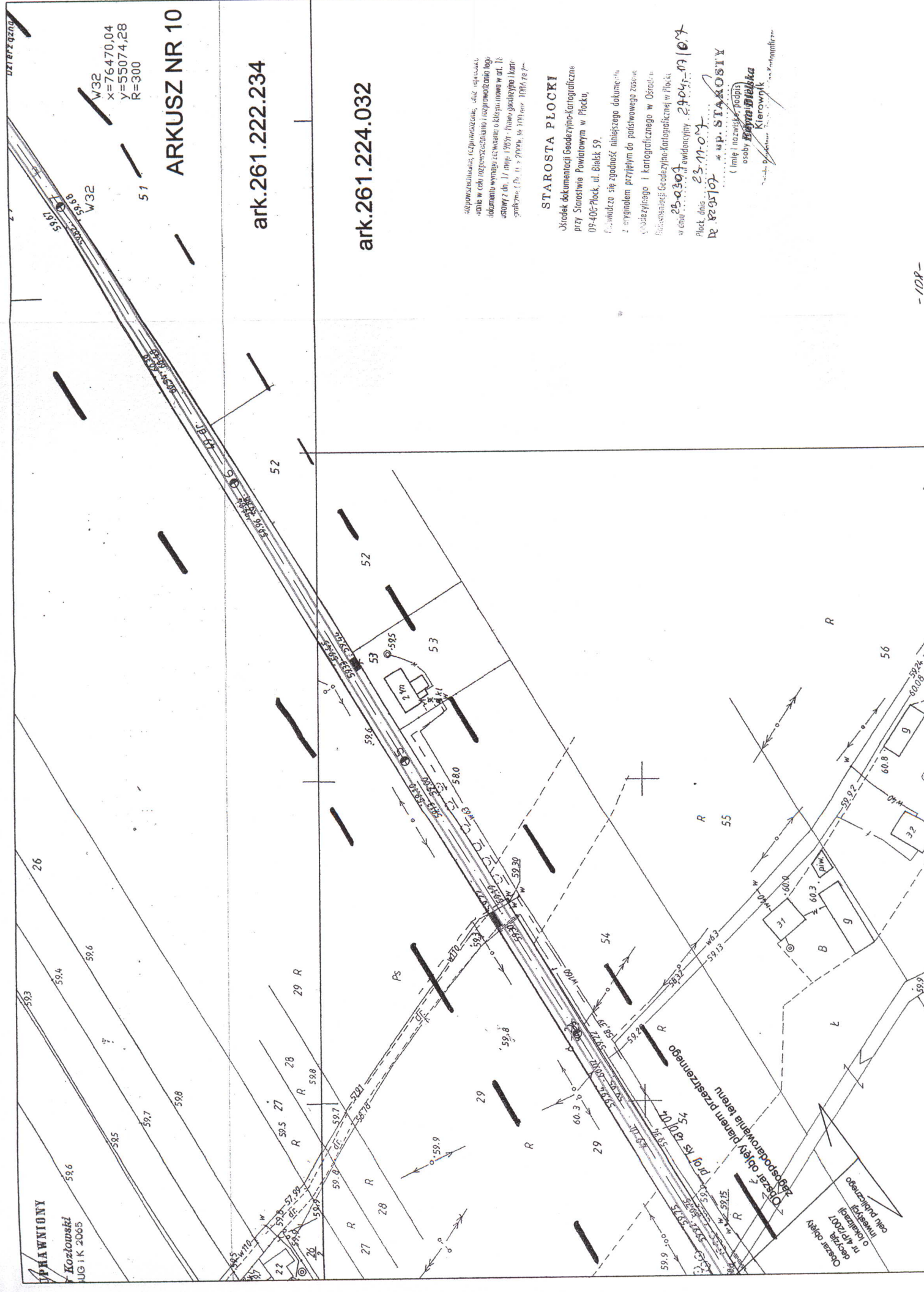

W32
X=76470,04
Y=55074,28
R=300

ARKUSZ NR 10

ark.261.222.234

ark.261.224.032

uzupełnienie: uzupełnienie, dla poprawienia w celu rozpoznanienia i doprowadzenia tego dokumentu wymagać będzie oklepania nowo w art. 18 ustawy z dn. 11 maja 1998 r. - Prawo geodezyjne i kartograficzne (Dz. U. z 2000r. nr 109, poz. 1184, z późn. zmianami).

STAROSTA PŁOCKI

Urząd Dokumentacji Geodezyjno-Kartograficznej przy Starostwie Powiatowym w Płocku, 09-400-Plock, ul. Białek 59.

Wznowiono się zgodność niniejszego dokumentu z oryginałem przyjętym do państwowego zasobu Głównego Urzędu Geodezyjno-Kartograficznego w Płocku.

W dniu 25.03.07, ewidencyjny: 2904-17/107

Płock, dnia 25.11.07, w. p. SIAKOSIY

(imię i nazwisko, podpis osoby odpowiedzialnej za wydanie)

Ewa Jankowska
Kierownik

Opis: Kopia dokumentacji geodezyjno-kartograficznej, obejmująca plany i rysunki, stanowiące dokumentację niniejszego dokumentu w całości rozpracowania i opracowania planu. Dokument wygenerowany z systemu geodezyjno-kartograficznego. Data: 17.01.1987r. Płock, Główny Urząd Geodezyjno-Kartograficzny. Nr: 219/87.

STAROSTA PŁOCKI

Urząd Geodezyjno-Kartograficzny przy Starostwie Powiatowym w Płocku, ul. Bielik 57.

Wyraża się zgodność niniejszego dokumentu z orzeczeniem przyjętym do państwowego zasobu geodezyjno-kartograficznego w Ośrodku Geodezyjno-Kartograficznym w Płocku. Data: 23.03.87.

23.03.87
Dz. 2205/87
PŁOCK
Zdzisław Kłoczowski
Kierownik Urzędu Geodezyjno-Kartograficznego

ark.261.222.234

KT 3+756,22
x=76518,70
y=55114,55

V33
x=76508,41
y=55101,88
P=50

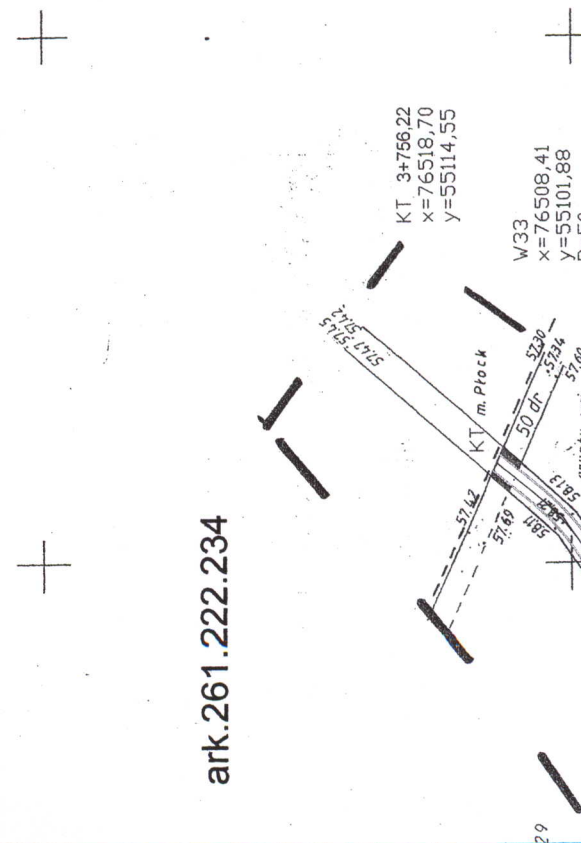

Nowy Duninów, dn. 19.09.2007 r.

Przedsiębiorstwo Projektowo – Usługowe TOSSA
ul. Krośniewicka 4c
09-500 Gostynin

Dotyczy: zadania pod nazwą „Przebudowa drogi gminnej Soczewka – Dzierżazna”

Urząd Gminy w Nowym Duninowie uzgadnia projekt zagospodarowania terenu inwestycji pod nazwą „Przebudowa drogi gminnej Soczewka – Dzierżazna” w miejscach zbliżeń do gminnej infrastruktury wodno-kanalizacyjnej.

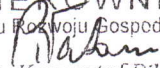
Z up. Wójta
KIEROWNIK
Referatu Rozwoju Gospodarczego

mgr inż. Krzysztof Piłatowicz

**Wojewódzki Zarząd
Melioracji i Urządzeń Wodnych w Warszawie
Oddział w Płocku
Inspektorat w Gostyninie**

09-500 Gostynin, ul Ziejkowa 4a
www.warszawa.wzmiuw.gov.pl

tel.(024) 235.34.92 fax. (024) 235.34.92
e-mail: inspektoratgos@op.pl

Gostynin, dnia 12.09.2007 r.

IPG-4105-U/209/2007

**Przedsiębiorstwo Projektowo Usługowe TOSSA
Ul. Krośniewicka 5
09 – 500 Gostynin**

Dotyczy : uzgodnienia przebudowy drogi gminnej Soczewka – Dzierżazna na odcinku od km 0+000 do 3+756,22, działki nr ewid. 347, 365 obręb Soczewka, nr 33, 49 obręb Dzierżazna, gm. Nowy Duninów.

Wojewódzki Zarząd Melioracji i Urządzeń Wodnych w Warszawie Oddział w Płocku Inspektorat w Gostyninie uzgadnia projektowaną przebudowę drogi gminnej Soczewka – Dzierżazna bez uwag. Na wskazanym odcinku urządzenia melioracyjne będące w naszej ewidencji nie występują.

Do wiadomości :

1. WZMiUW w W-wie O/Płock - z prośbą
- wystawienie faktury
2. IPG a/a

KIEROWNIK INSPEKTORATU
w Gostyninie

mgr inż. Andrzej Glinka



ZEP
DYSTRYBUCJA ZACHÓD

Przedsiębiorstwo Projektowo - Usługowe TOSSA

ul. Krośniewicka 4c
09-500 Gostynin

Płock, dnia 29 październik 2007 roku

D1-TS-009818-2007

sprawa: uzgodnienia projektu drogi powiatowej Soczewka – Dzierżana na odcinku od km 0+000 do +756,22km.

W nawiązaniu do złożonego pisma z dnia 29-10-2007 r., dotyczącego uzgodnienia projektu budowy drogi powiatowej, ZEP-Dystrybucja Zachód Sp. z o.o., działając w imieniu ENERGIA - OPERATOR S.A. w Gdańsku, ul. Marynarki Polskiej 130 – Oddział w Płocku, ul. Wyszogrodzka 106 informuje, iż uzgadnia pozytywnie przedłożony projekt.

Dodatkowych informacji udzielamy w Biurach Obsługi Klienta w:

- Płocku, Ciechanowie, Kutnie, Sierpcu, Mławie i Płońsku czynnych w:
 - poniedziałki, wtorki i piątki w godz. od 8.00 do 16.00,
 - środy i czwartki w godz. od 8.00 do 18.00,
- Gostyninie czynnym we wtorki od godz. 8.00 do 16.00.

Telefonicznej informacji można zasięgnąć pod numerem **(24) 26-97-800** lub **(23) 67-12-800** od poniedziałku do piątku w godz. od 7.00 do 18.00 oraz w soboty w godz. od 8.00 do 13.00.

Zakład Energetyczny Płock - Dystrybucja Zachód Spółka z ograniczoną odpowiedzialnością
ul. Wł. Reymonta 57 skr. poczt. 53 09-200 Sierpc tel. (48 24) 275 30 31 fax (48 24) 387 42 01
<http://www.dystrybucjazachod.zep.com.pl> e-mail: zep_dz@zep.com.pl

Sąd Rejonowy dla M. ST. Warszawy w Warszawie, XIV Wydział Gospodarczy Krajowego Rejestru Sądowego, KRS: 0000052341
NIP 776-10 03 435, REGON 610246631, Kapitał zakładowy - 757 500,00 zł.



Zachęcamy również do korzystania z Elektronicznego Biura Obsługi Klienta za pośrednictwem strony internetowej www.plock.energa.pl.

Na podstawie pełnomocnictwa
Nr P/190/851/D/1/2006 z dnia 14 listopada 2006

Z poważaniem

Zakład Energetyczny Płock
Dystrybucja Zachód Sp. z o.o.
Dział Sieci
KIEROWNIK
Jerzy Kotusiewicz
PROKURENT

Rozdzielnik:

1. Adresat,
2. a/a.

Przygotował: Mariusz Wiśniewski



TELEKOMUNIKACJA POLSKA SA
Pion Sieci i Platform Usługowych Grupy TP
Obszar Eksploatacji w Radomiu
Wydział Zarządzania Zasobami Fizycznymi Sieci
ul. Piłsudskiego 14/16, 26-600 Radom
tel.: (0-1033 48) 363-50-00
fax.: (0-1033 48) 363-14-21

Radom, 10.09.2007 r.

**Przedsiębiorstwo
Projektowo-Usługowe
TOSSA
ul. Krośniewicka 4c
09-500 Gostynin**

TSSCR / ZEU / 73- 645 / 07

Sprawa: zabezpieczenie istniejącej sieci telefonicznej

Szanowni Państwo!

w odpowiedzi na pismo z dnia 03.09.2007r., przedstawiam warunki techniczne na zabezpieczenie istniejącej sieci telefonicznej w związku z projektowaną przebudową drogi gminnej Soczewka – Dzierżazna na odcinku od km 0+000 – do 0+756,22 na terenie gm. Nowy Duninów:

1. Istniejące kable telefoniczne na odcinkach oznaczonych na mapie: A-B ; C-D należy przełożyć na etapie prac budowlanych, lokalizując w poboczu projektowanej drogi w odległości min. 0,5m od krawędzi jezdni.
2. Istniejące kable telefoniczne pod projektowaną drogą oraz projektowanymi wjazdami na działki należy zabezpieczyć rurami ochronnymi grubościennymi dwudzielnymi typu Arota PS-110mm.
3. W miejscach zbliżeń i skrzyżowań z istniejącą siecią telefoniczną prace ziemne wykonywać ręcznie i pod nadzorem pracownika Telekomunikacji Polskiej po uprzednim pisemnym powiadomieniu o przystąpieniu do prac.
4. W przypadku konieczności wykonania dodatkowych zabezpieczeń lub przebudowy (zagłębienia) sieci telefonicznej sposób rozwiązania technicznego zostanie przedstawiony przez pracownika TPS.A. Płock na etapie wykonywania prac ziemnych.
5. Dostosować rzędne wysokościowe istniejącej sieci telefonicznej do rzędnych projektowanego układu drogowego.
6. W przypadku uszkodzenia istniejącej sieci telefonicznej koszt naprawy ponosi wykonawca robót.
7. Koszt zabezpieczenia oraz regulacji wysokościowej istniejącej sieci telefonicznej ponosi inwestor.
8. Po zakończeniu prac ziemnych spisać z TPS.A. protokół odbioru zabezpieczenia sieci telefonicznej.

Z poważaniem

Tadeusz Drabko

Dyrektor Obszaru Eksploatacji
w Radomiu

Załączniki: 1. mapy
Otrzymują: 1. Adresat

2. a/a

PROJEKT ZAGOSPODAROWANIA TERENU

Przebudowa drogi gminnej Soczewka - Dzierżazna

na odcinku od km 0+000 do 3+756,22

działki ewid. nr 347, 365 obręb Soczewka, nr 33, 49 obręb Dzierżazna, gmina Nowy Duninów
 skala 1:1000

ARKUSZE OD 1 DO 11

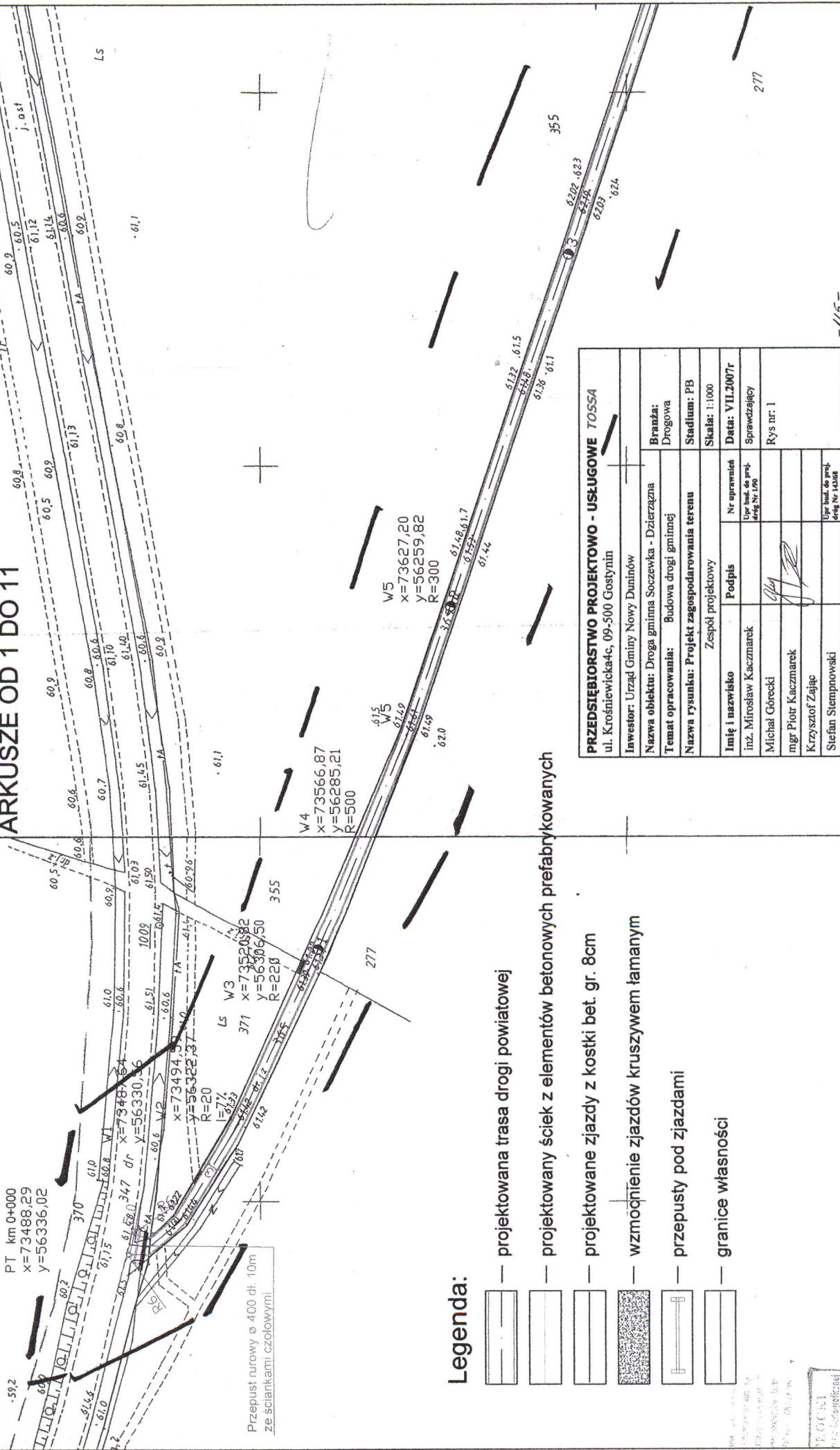

Legenda:

- projektowana trasa drogi powiatowej
- projektowany ściek z elementów betonowych prefabrykowanych
- projektowane zjazdy z kostki bet. gr. 8cm
- wzmocnienie zjazdów kruszywem łamany
- przepusty pod zjazdami
- granice własności

PRZEDSIĘBIORSTWO PROJEKTOWO - USŁUGOWE TOSSA	
ul. Krośniewicka-4c, 09-500 Gostynin	
Investor: Urząd Gminy Nowy Duninów	
Nazwa obiektu:	Droga gminna Soczewka - Dzierżazna
Temat opracowania:	Budowa drogi gminnej
Nazwa rysunku:	Projekt zagospodarowania terenu
Zespół projektowy	
Imię i nazwisko	Podpis
inż. Mirosław Kaczmarek	
Michał Górecki	
mgr Piotr Kaczmarek	
Krzysztof Zajac	
Stefan Słempnowski	
Nr uprawnień	Data: VII.2007r
Upr. bud. do proj. drog. nr 1/90	Sprawdzający
	Rys nr: 1
Upr. bud. do proj. drog. nr 1/38/08	

ARKUSZ NR 3

W10
x=74144,87
y=55970,51
R=300

W11
x=74235,02
y=55988,65
R=300

W12
x=74344,80
y=55854,12
R=450

W13
x=74435,13
y=55761,84
R=300

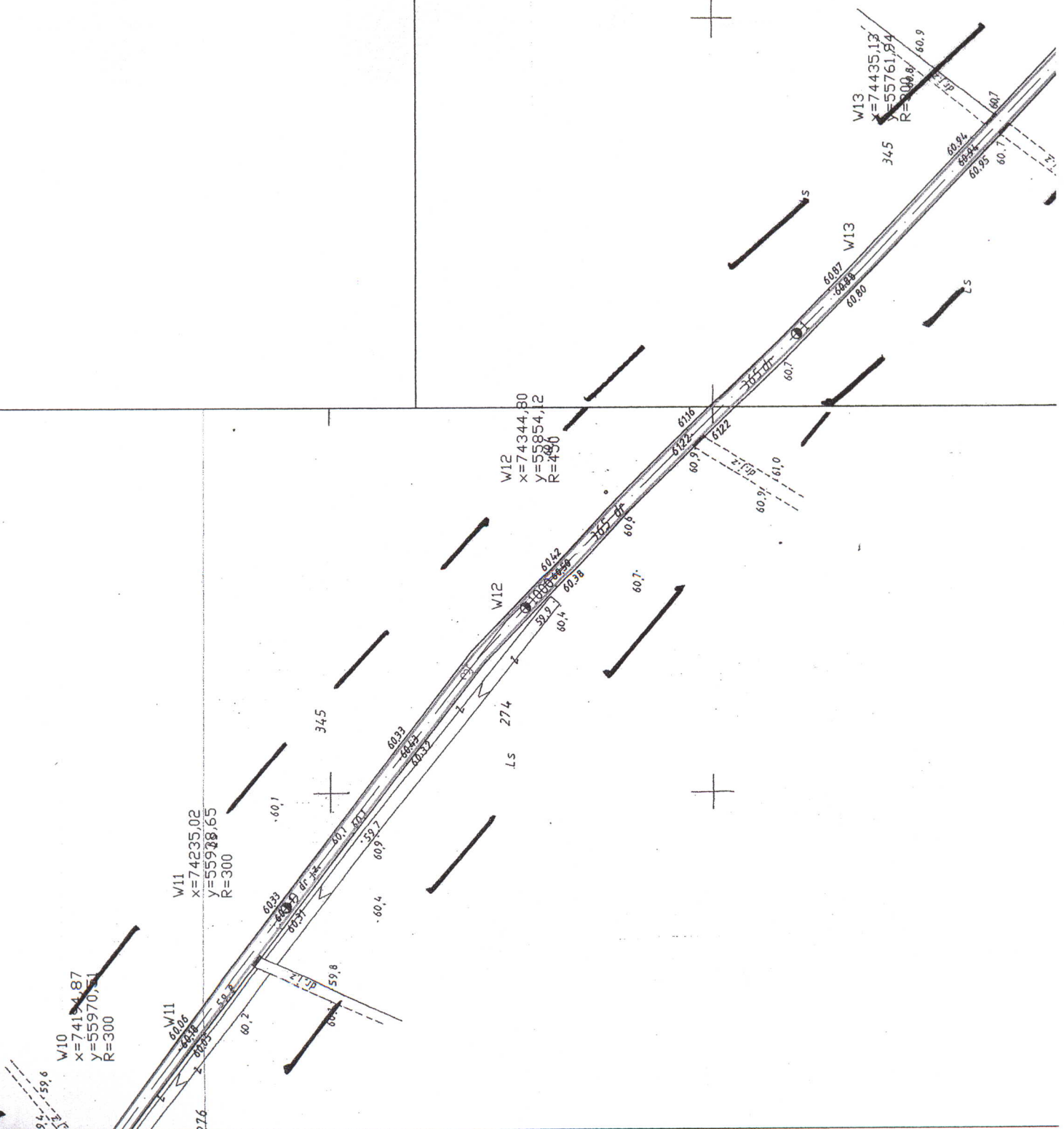

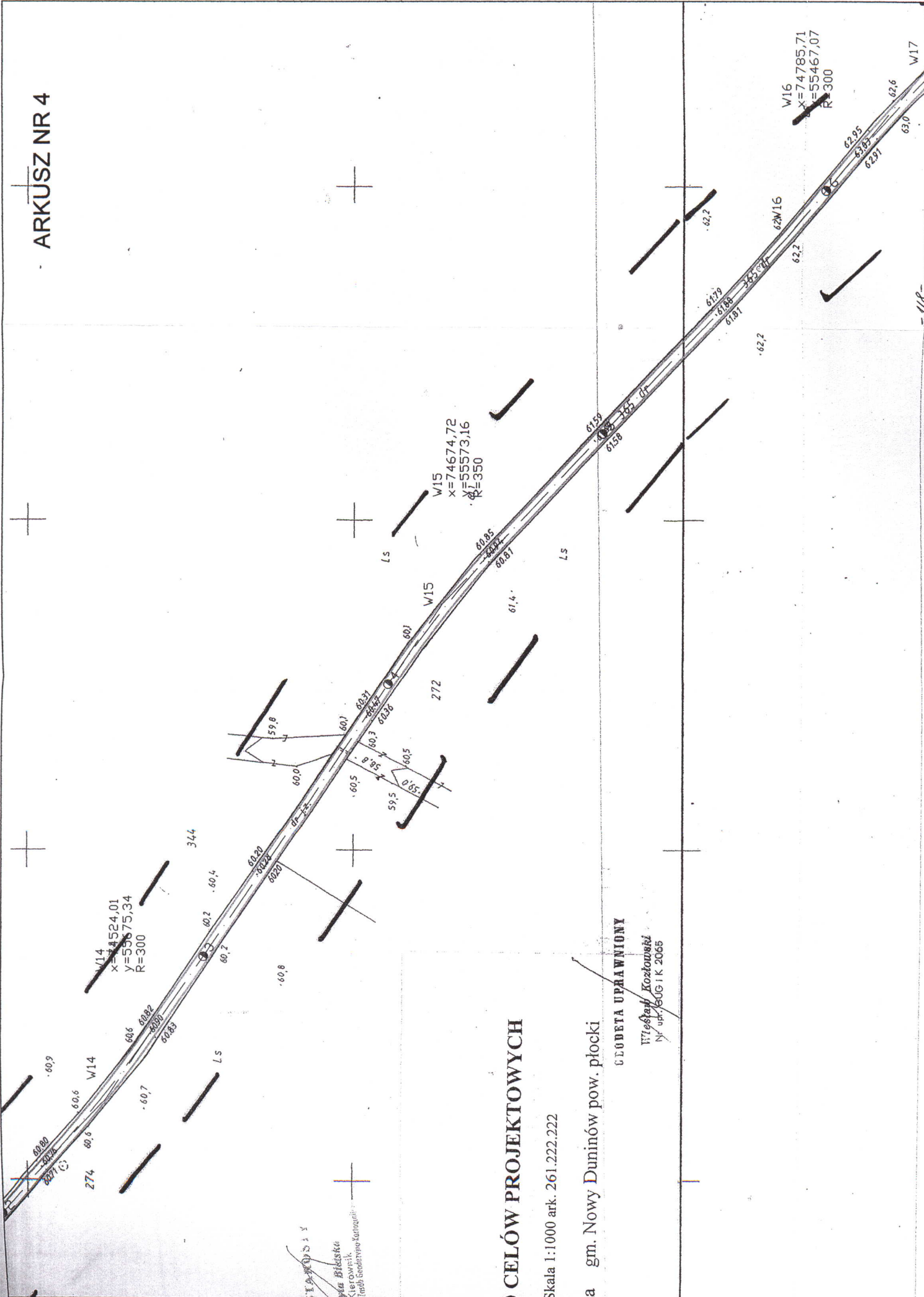

W14
x=44524,01
y=55675,34
R=300

W15
x=74674,72
y=55573,16
R=350

W16
x=74785,71
y=55467,07
R=300

CELÓW PROJEKTOWYCH

Skala 1:1000 ark. 261.222.222

gm. Nowy Duminów pow. płocki

CIŁODETA UPRAWNIONY

Witold Kozłowski
Nr upr. EUG.1K.2065

IAKOWSKI
ul. Bielska
Kierownik
Instal. Inżynieria Komunikacji

ARKUSZ NR 5

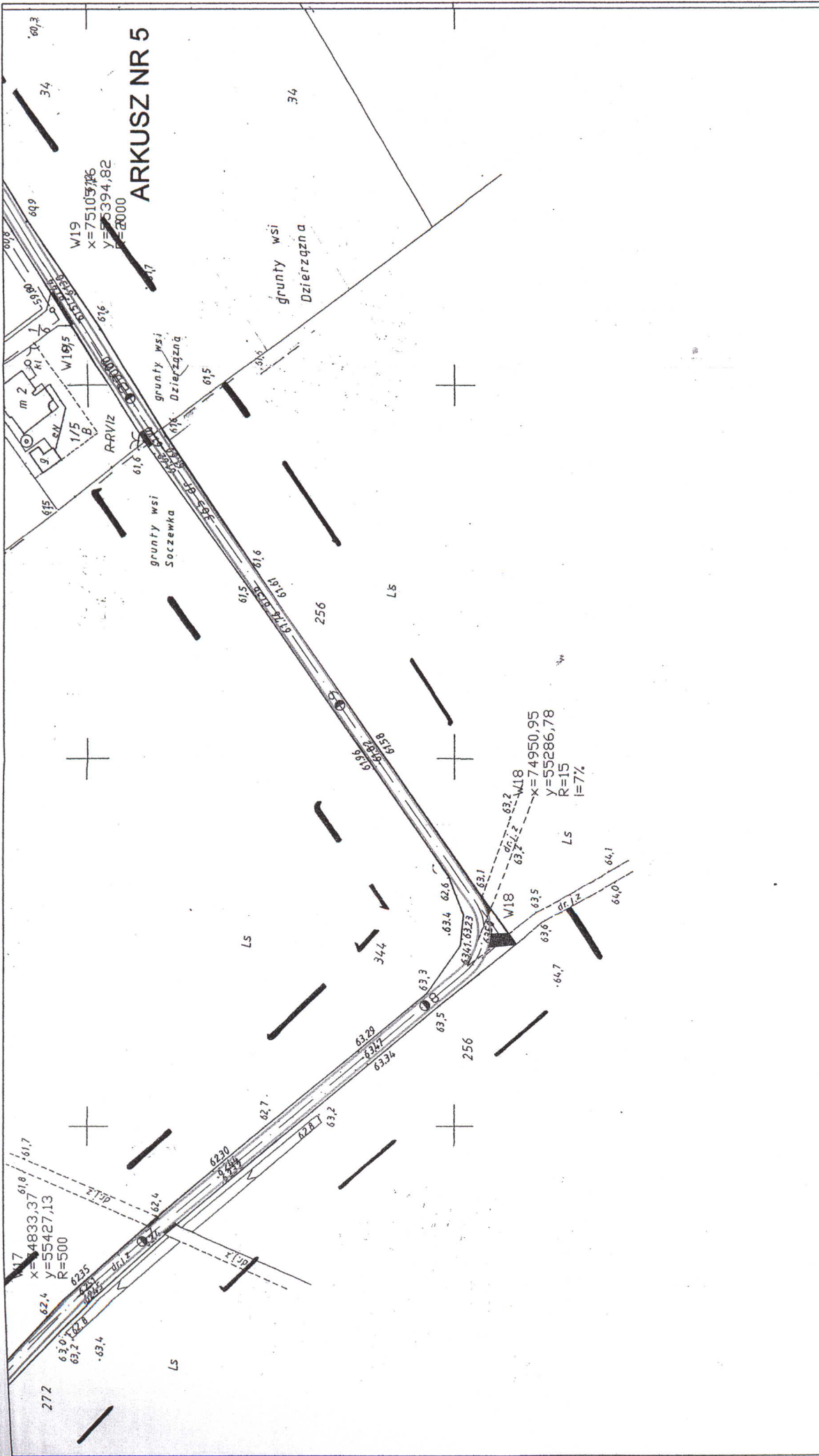

ARKUSZ NR 6

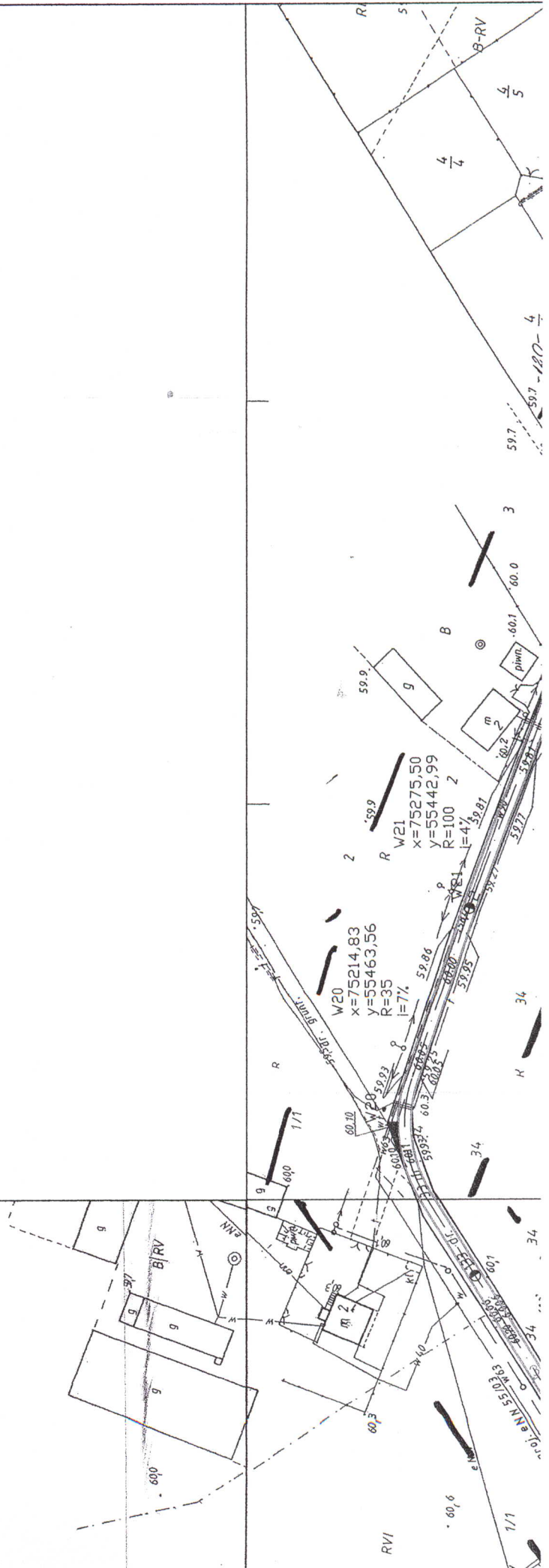

ARKUSZ NR 7



Wszystkie dane techniczne i wymiary należy czytać z uwzględnieniem skali i rodzaju linii. W przypadku wątpliwości należy skontaktować się z autorem projektu.

ARKUSZ NR 9

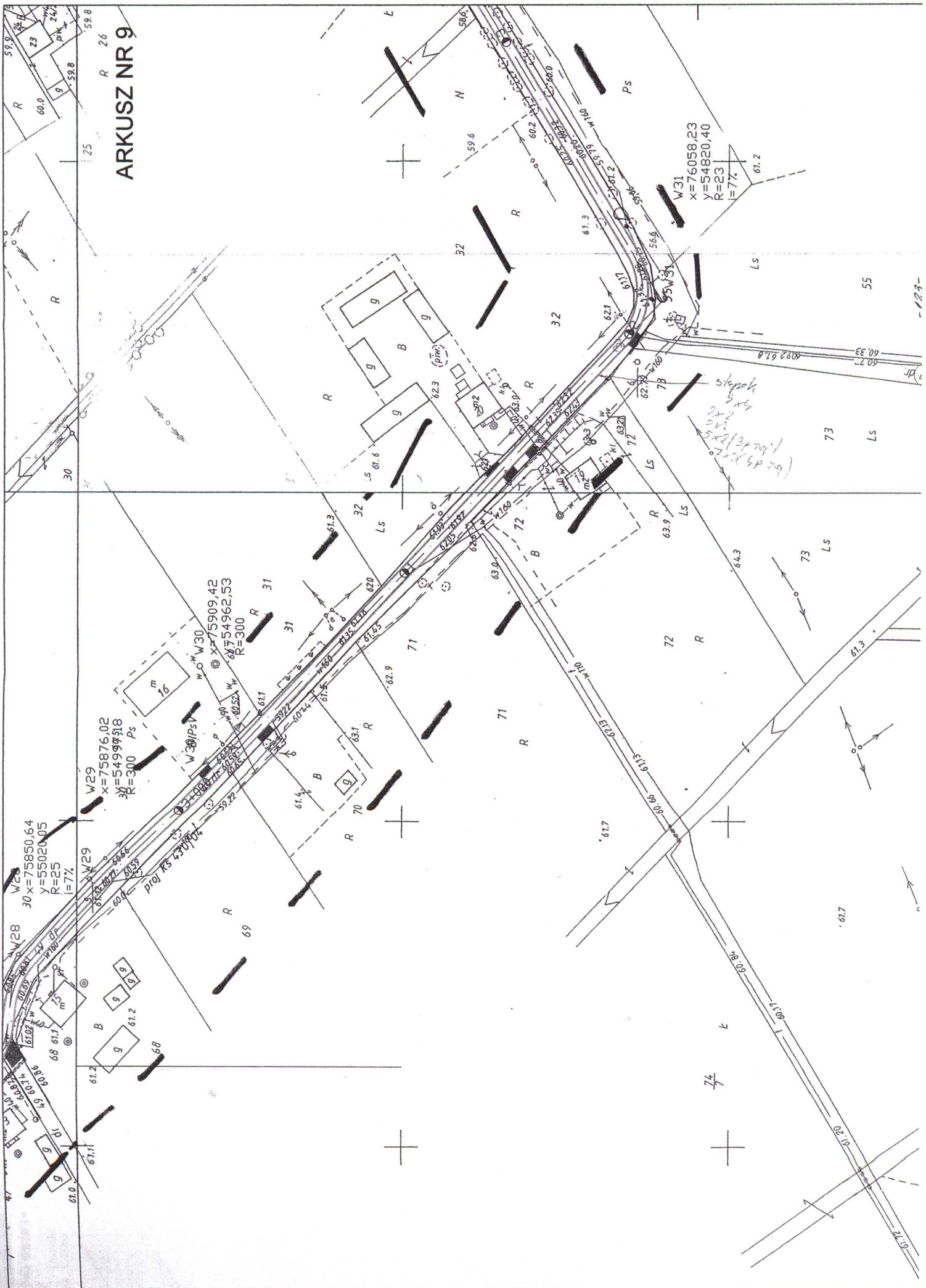

stopach
2x2
5x2 (3x70)
6x3 (5x2)

W29
 $x=75850.64$
 $y=55020.05$
 $R=25$
 $i=7\%$

W30
 $x=75909.42$
 $y=54962.53$
 $R=300$

W31
 $x=76058.23$
 $y=54820.40$
 $R=23$
 $i=7\%$

W32
x=76470,04
y=55074,28
R=300

ARKUSZ NR 10

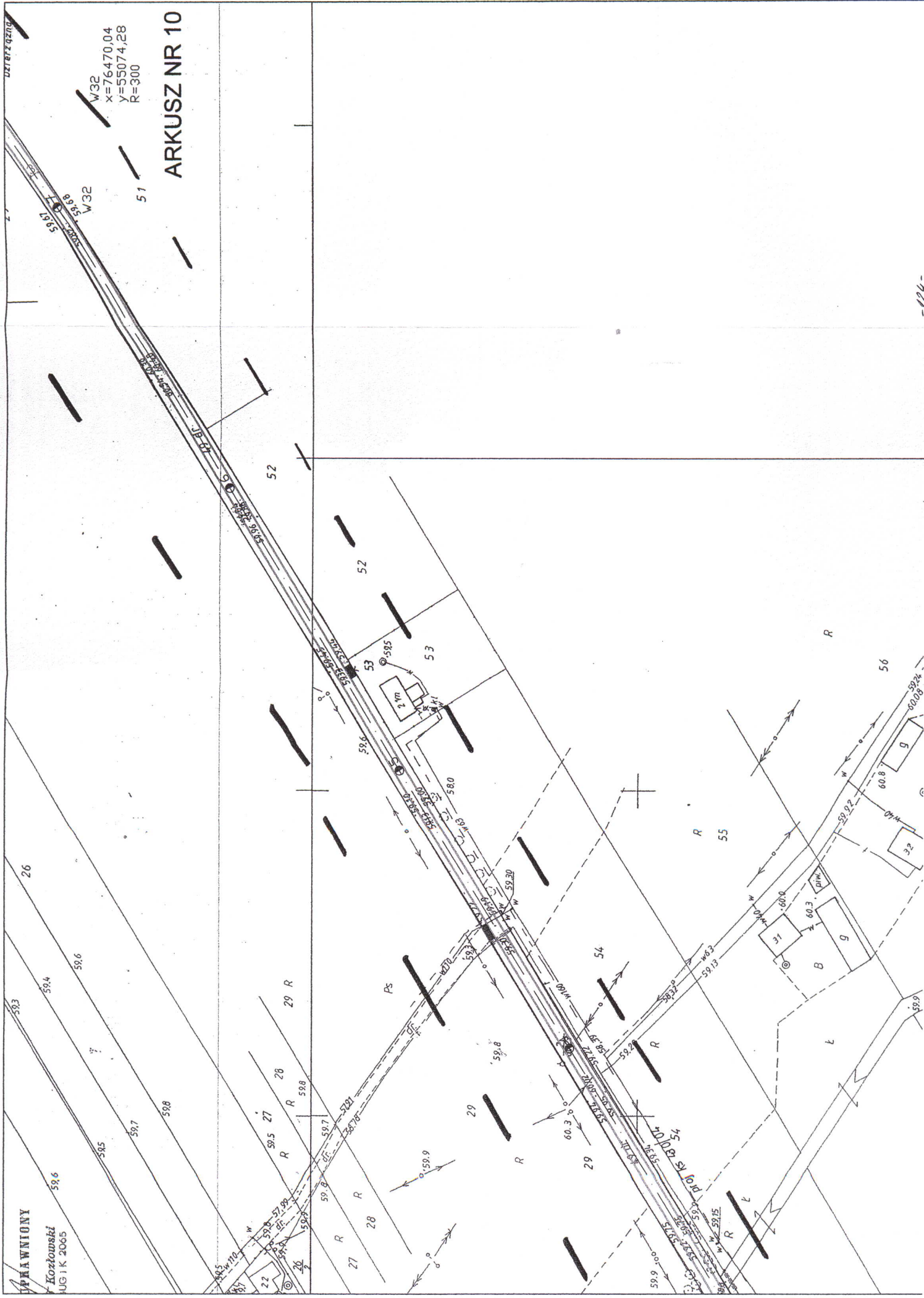

PRAWNICY
Kozłowski
UG 1 K 2005

ARKUSZ NR 11

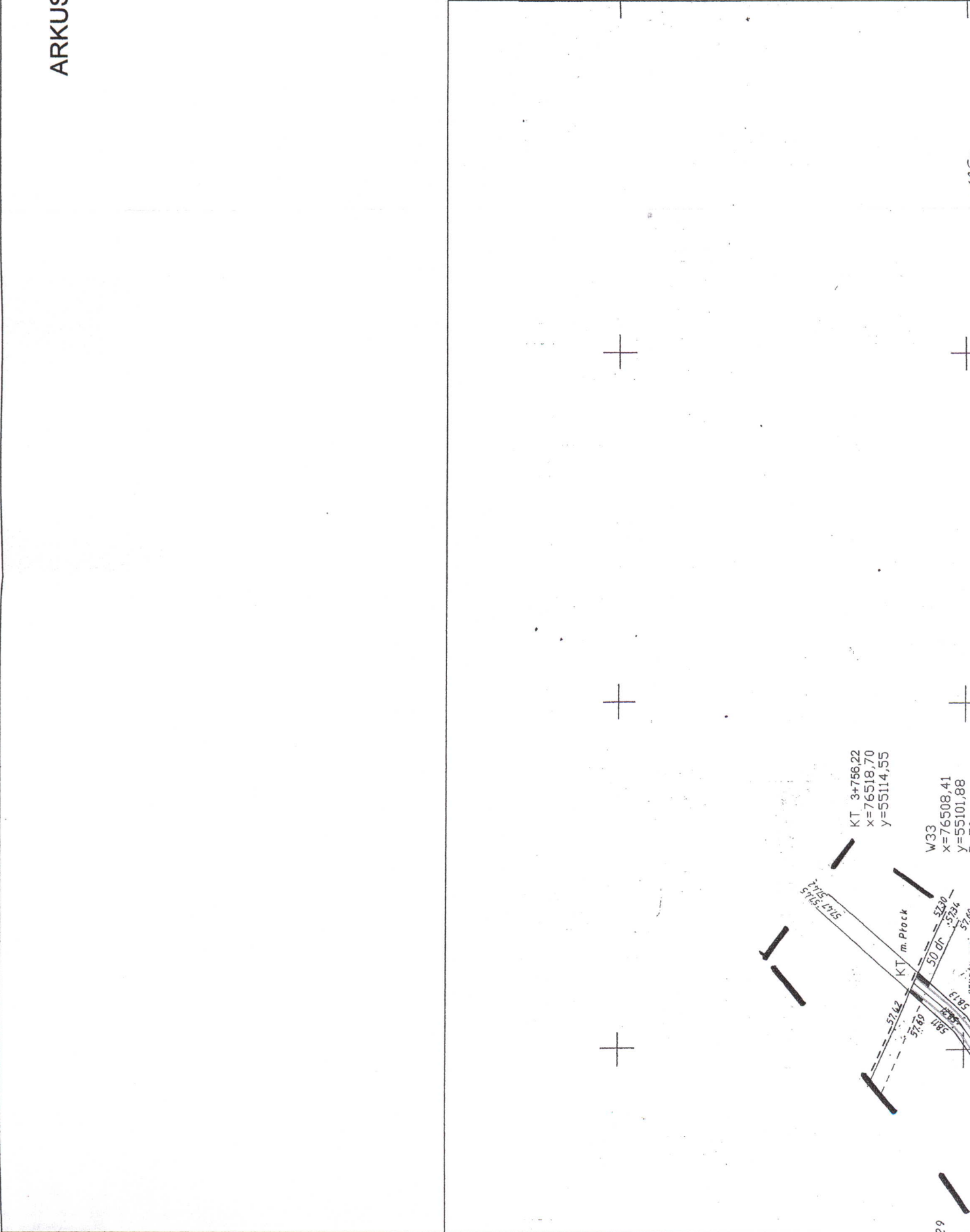

ul. Lipowa 4 09-520 Łąck woj. mazowieckie
tel. (0-24) 26 14 001, 26 14 002
tel./fax 262 88 84

e-mail: lack@lodz.lasy.gov.pl

www.lasy.com.pl/lack

Łąck 19.06.2008

Zn spr NN-2126-408

**Przedsiębiorstwo Projektowo – Usługowe
TOSSA
ul. Krośniewicka 4c
09-500 Gostynin**

Dotyczy – budowy drogi gminnej Mościska – Dzierżana na odcinku od km 0+058,92
do km 3+756,22, gmina Nowy Duninów

W odpowiedzi na Państwa pismo w sprawie udostępnienia działek o numerach ewidencyjnych 345, 276, 344, 272 na odprowadzenie wody z rowu przydrożnego do rowów znajdujących się na w/w działkach, Nadleśnictwo Łąck wyraża zgodę pod dwoma warunkami:

1. roboty budowlane na w/w działkach będą wykonywane wyłącznie w obrębie rowów melioracyjnych i nie spowodują wycinki ani uszkodzeń pobliskich drzew i upraw leśnych.
2. utrzymanie przepustów oraz rowów melioracyjnych w odległości 2 mb od przepustów będzie należało do właściciela drogi.

NADLEŚNICZY
Nadleśnictwa Łąck
mgr inż. Ryszard Bijak

Kowal, dnia 2 sierpnia 2008r.

Przedsiębiorstwo Projektowo – Usługowe
TOSSA
Gostynin

W odpowiedzi na pismo z dnia 1 września 2008r. dotyczące zaopiniowania projektu budowlanego pn. „Przebudowa drogi gminnej Soczewka – Dzierżazna na odcinku od km 0+000 do km 3+756,22, działki nr ewid. 347, 365 obręb Soczewka, nr ewid. 33, 49 obręb Dzierżazna, gmina Nowy Duninów,, informuję, że po analizie przedłożonego projektu budowlanego i wizji terenowej stwierdza się co następuje:

- w projekcie nie uwzględniono tras migracji zwierząt. Obniżenia terenu w sąsiedztwie drogi są potencjalnymi trasami migracji płazów i gadów. Przy zmianie nawierzchni drogi, należy zapewnić warunki do ich migracji, ze szczególnym uwzględnieniem płazów i gadów, dotyczy to odcinków drogi: w terenie leśnym oraz w obniżeniach tj. sąsiedztwie trwałych użytków zielonych. Do tego typu działań obliuguje:

- rozporządzenie Ministra Środowiska z dnia 28 września 2004r. w sprawie gatunków dziko występujących zwierząt objętych ochroną (Dz. U. Nr 220, poz. 2237),
- art. 117 ustawy z dnia 16 kwietnia 2004 r. o ochronie przyrody (Dz. U. Nr 92, poz. 880).

Z uwagi na powyższe proszę o uwzględnienie w „Opisie technicznym” pkt. 9 lub 12 przedmiotowego projektu poniższych zapisów:

1. Wszelkie prace ziemne w obrębie drzew i krzewów nie powinny powodować okaleczenia, a w konsekwencji ich obumierania art. 82 ustawy z dnia 16 kwietnia 2004 r. o ochronie przyrody (Dz. U. Nr 92, poz. 880 z późniejszymi zmianami)
2. W miejscach potencjalnych migracji gatunków zwierząt wprowadza się ograniczenie prędkości ruchu pojazdów do 40km/h.

Do pozostałych zapisów projektu technicznego nie wnosimy uwag.

Do wiadomości:

1. Urząd Gminy Nowy Duninów
2. 2. a/a

Z up. DYREKTORA
Główny Specjalista
Dorota Chabasińska
mgr Dorota Chabasińska