Załącznik do Regulaminu organizacyjnego Urzędu Gminy w Nowym Duninowie stanowiącego załącznik do Zarządzenia Nr 19/2017 Wójta Gminy Nowy Duninów z dnia 31 marca 2017r.
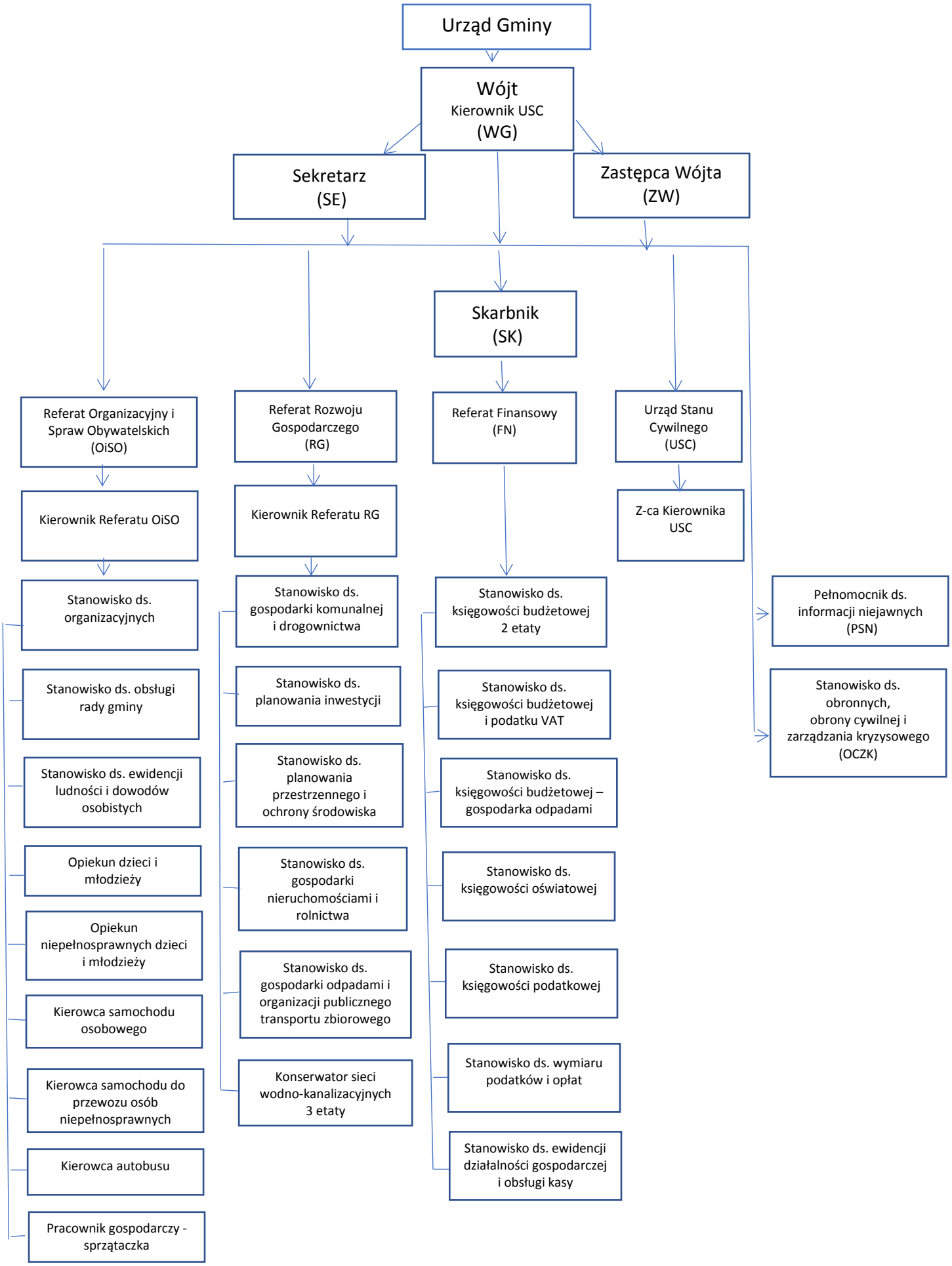
Schemat organizacyjny Urzędu Gminy w Nowym Duninowie